



# **ASTERI TEHTÄVÄSEURANTA**

## **VUOSIPÄIVITYS 24.9.2013**

---

**Atsoft Oy Mäkinen**

[www.atsoft.fi](http://www.atsoft.fi)  
[atsoft@atsoft.fi](mailto:atsoft@atsoft.fi)

Puh (09) 350 7530

Päivystys 0400-316 088

# SISÄLLYSLUETTELO

<b>1. JOHDANTO</b> .....	<b>3</b>
<b>2. PÄIVITYKSEN ASENTAMINEN</b> .....	<b>4</b>
<b>3. JOUKKOSÄHKÖPOSTI: YHDEN ASIAKKAAN VIESTI MONELLE VASTAANOTTAJALLE</b> .....	<b>5</b>
<b>4. KÄYTTÄJÄKOHTAINEN LEVYASEMA</b> .....	<b>6</b>
<b>5. PULMAILMOITUS LEIKEPÖYDÄLLE</b> .....	<b>6</b>

# 1. JOHDANTO

Tämä on Asteri Tehtäväseurannan vuosipäivitys 24.9.2013, joka sisältää ne muutokset, joita ohjelmaan on tullut edellisen, 17.8.2012 julkaistun, vuosipäivityksen jälkeen.

## 2. PÄIVITYKSEN ASENTAMINEN

Suosittellemme päivityksen asentamista netistä, jotta saat aivan uusimman ohjelmaversio. Jos käytät cd:tä, laita cd asemaan ja sulje tehtäväseurantaohjelma. Jos alkutaulu ei käynnisty, valitse **Käynnistä|Suorita**. Kirjoita Avaa-kohtaan d:\asenna.exe (tarvittaessa tutki Oman tietokoneen kautta mikä on cd-aseman levytunnus, voi olla muukin kuin d).

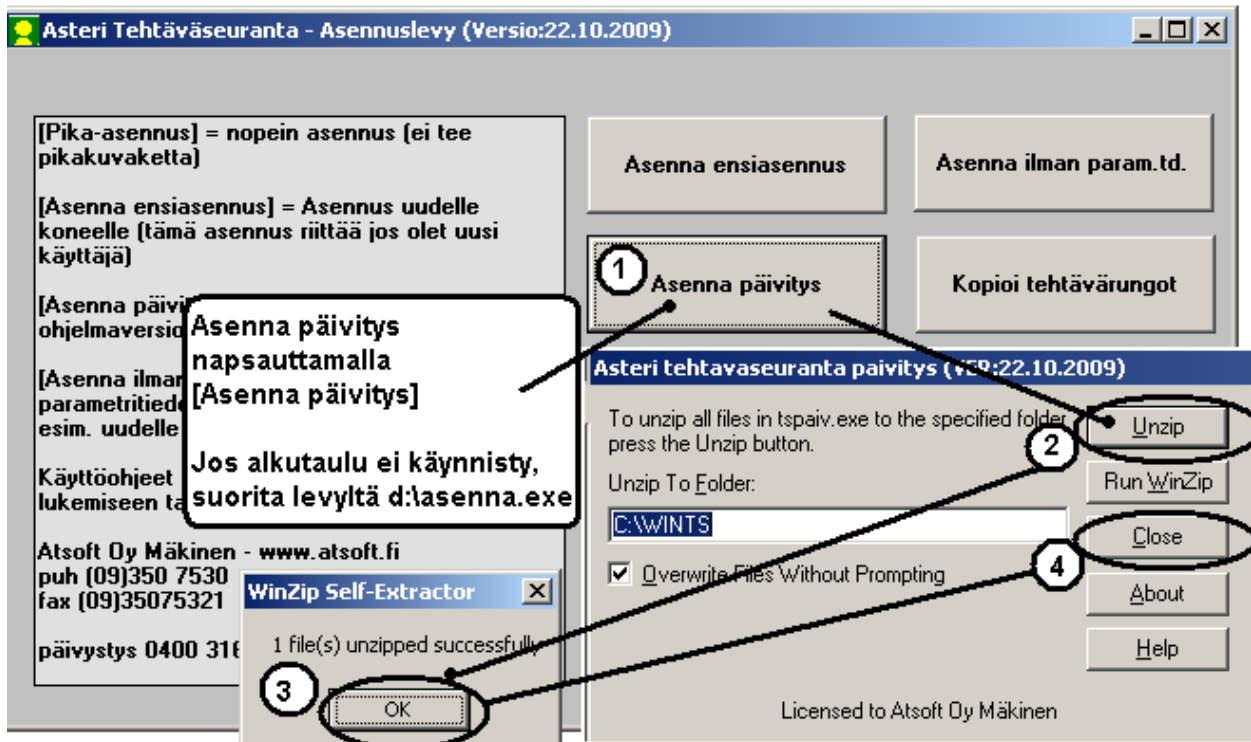

Kun päivitys on asentunut, käynnistä ohjelma ja valitse **Ohje|Tietoja Asteri Tehtäväseurannasta**. Tarkista, että päivämäärä on 24.9.2013 tai uudempi:

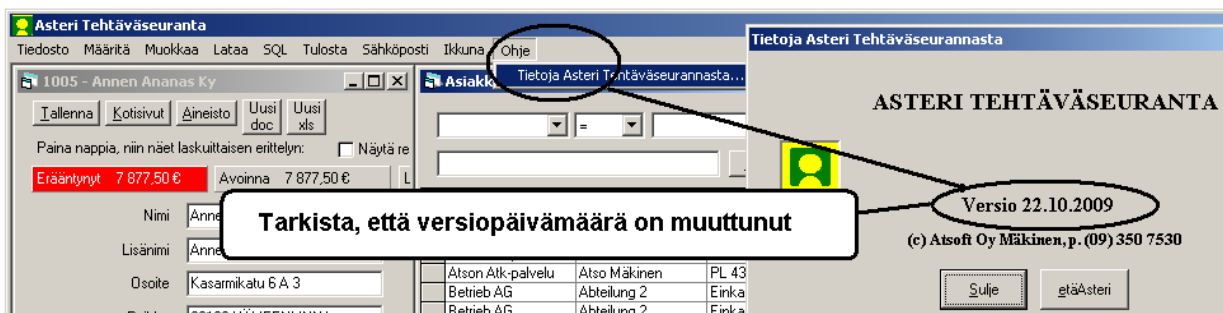

Jos ohjelma ei päivittynyt, tarkista mihin hakemistoon ohjelma on asennettu katsomalla **Tiedosto|Kerro Windows-hakemisto**, ja suorita päivitys uudestaan vaihtaen Unzip to Folder -kohtaan oikea hakemisto.

### 3. JOUKKOSÄHKÖPOSTI: YHDEN ASIAKKAAN VIESTI MONELLE VASTAANOTTAJALLE

Kun käytät joukkosähköpostitusta ja haluat, että jonkin vastaanottajan viesti menee usealle ko. organisaation henkilölle, erottele sähköpostiosoitteet pilkulla.

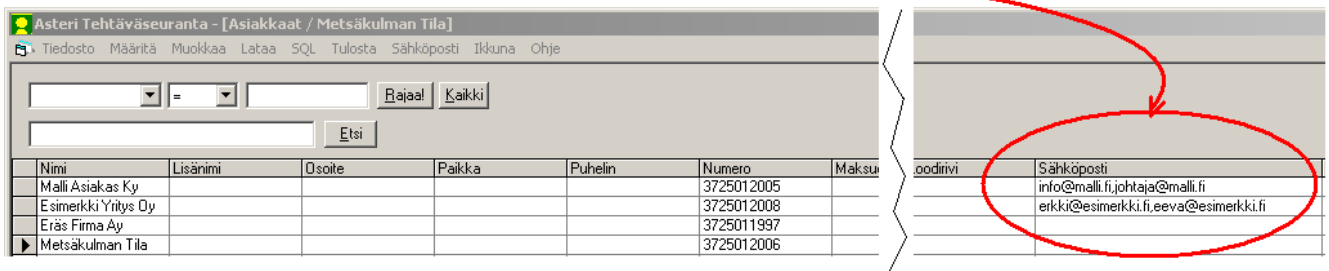

The screenshot shows the Asteri Tehtäväseuranta software interface. The main window displays a list of customers with columns for Name, Surname, Address, Location, Phone, Number, and Payment. A red arrow points from the 'Sähköposti' (Email) column of the detailed view to the main list. The detailed view shows the email addresses for the selected customer, separated by commas.

Nimi	Lisänimi	Osoite	Paikka	Puhelin	Numero	Maksu
Malli Asiakas Ky					3725012005	
Esimerkki Yritys Oy					3725012008	
Eräs Firma Äy					3725011997	
Metsäkulman Tila					3725012006	

  

oodirivi	Sähköposti
	info@malli.fi,johtaja@malli.fi
	erkki@esimerkki.fi,eeva@esimerkki.fi

## 4. KÄYTTÄJÄKOHTAINEN LEVYASEMA

**Määritä|Käyttäjakohtainen levyasema** -toiminnolla voit valita, mikä levyasemakirjain on määpätty käyttäjakohtaiseksi "omaksi" levyasemaksi.

Tästä on hyötyä erityisesti, jos käytät Asteria asennettuna pilveen.

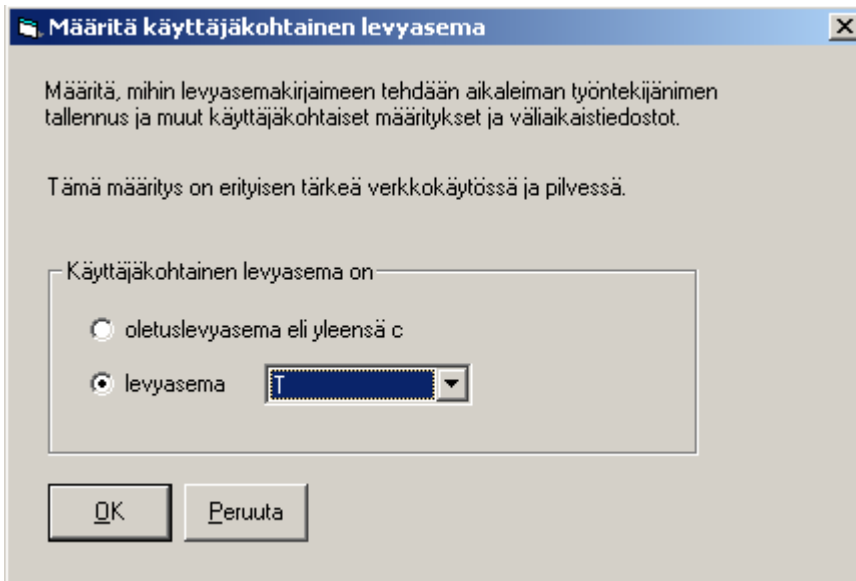

## 5. PULMAILMOITUS LEIKEPÖYDÄLLE

Pulma-ikkunassa on nyt Leikepöydälle-painike.

Näin voit liittää pulmailoituksen vaikkapa sähköpostiviestiin, jonka lähetät Asterin tukeen.

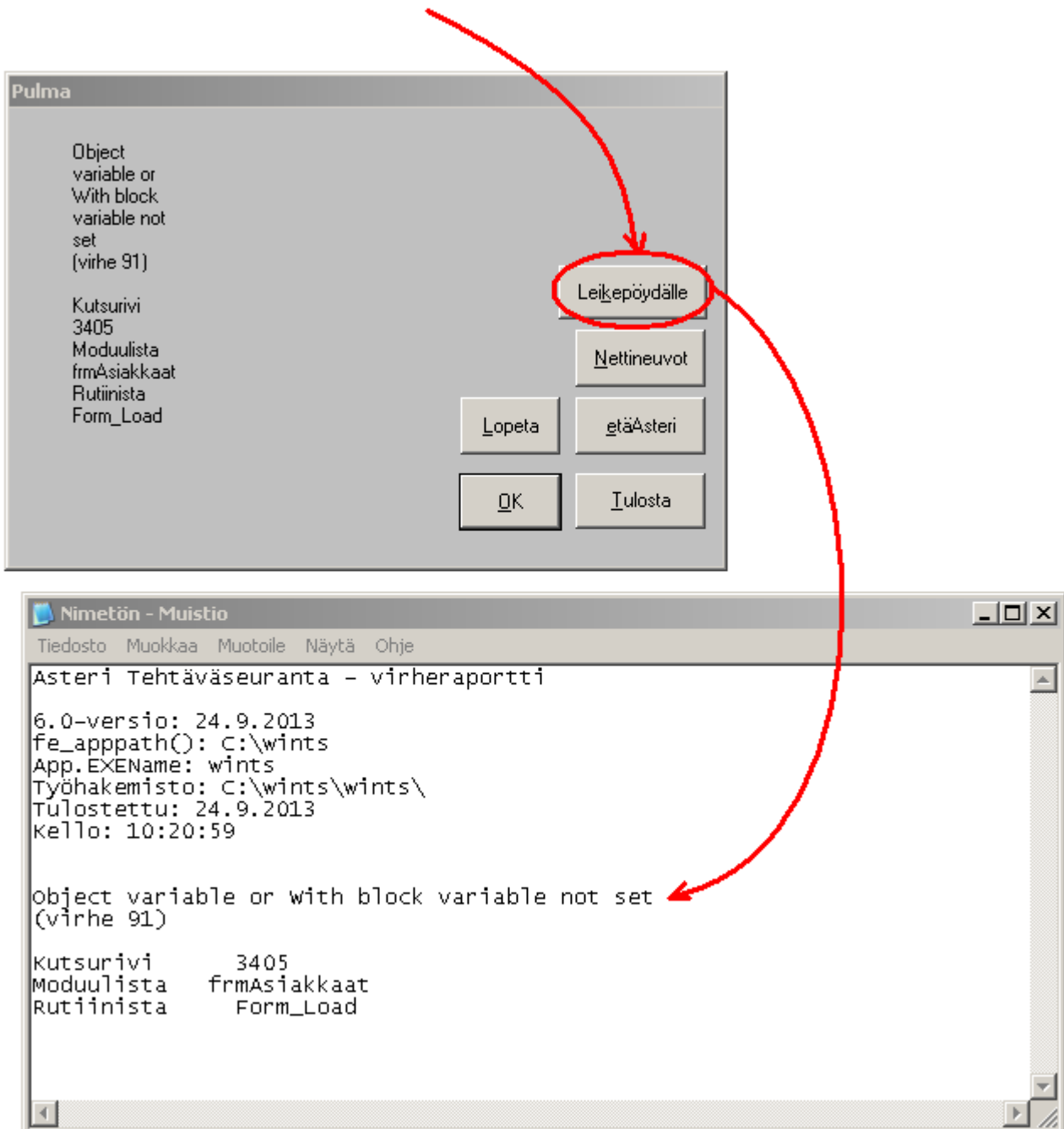

# Hinnasto 20.11.2012

KIRJANPITO	mm. Kirjanpito, alv-laskelma, tilinpäätös, tase-erittelyt	500 €
- Tuloveroilmoitus	Yhteisön sähköinen tuloveroilmoitus, lisäosa kirjanpitoon	300 €
PALKANMAKSU	Palkanlaskenta, kausiveroilmoitus, vuosi-ilmoitus	500 €
LASKUTUS	Laskutus, asiakas- ja tuotekortisto, myyntireskontra	500 €
LÄHETE/LASKUTUS	Laskutus + läheteosa (finvoice, e-lasku, suoramaksu, massalaskutus)	800 €
- Lähetelaskutusosa	Lisäosana Asteri laskutukseen, kun on ylläpitosisopimus lisäosana Asteri laskutukseen, kun ei ole ylläpitosisopimusta	300 € 550 €
TILAUSTENKÄSITTELY	Tilaus / toimitusketjun hallintaan.	1.300 €
OSTORESKONTRA	Ostolaskujen seurantaan, tiliöintiin, kustannuspaikkaseurantaan	500 €
ISÄNNÖINTI	taloyhtiön vastikeseurantaan, vuokranantajalle, asuntosijoittajalle	500 €
TEHTÄVÄSEURANTA	asiakashallinta / CRM tilitoimistoille ja palveluyrityksille	500 €
<b>Ylläpitosisopimus</b>		
Postipäivittäjälle	Neuvontapalvelu, päivitykset netistä ja postitse kerran vuodessa	alk. 108 €/v/ohjelma wä 172,80 €/ vuosi
Nettipäivittäjälle	Neuvontapalvelu, päivitykset netistä.	alk. 84 €/v/ohjelma wä 134,40 €/ vuosi
Toimitusmaksu	Erillistoimitus. esim. nettipäivittäjä haluaa päivityksen cd- levyllä postitse, postipäivittäjälle erikseen lähetetty cd-levy	20 €
<b>Päivitykset ei-ylläpitosisopimusasiakkaalle</b>		
Päivitysmaksu	Päivitysmaksu uusimpaan ohjelmaversioon kun ei ole voimassaolevaa ylläpitosisopimusta. Puolet ohjelman uushankintahinnasta.	alkaen 250 €
<b>Vanhan Asteri Dos ohjelman vaihtohinta</b>		
Vaihto dos->win	Vanhasta Asteri dos ohjelmasta kun on ylläpitosisopimus	alkaen 250 €
Vaihto dos-> win	Vanhasta Asteri dos ohjelmasta kun ei ole ylläpitosisopimusta	alkaen 350 €
<b>Puhelintuki, etätukineuvonta</b>		
Etätukineuvonta	Maksullista, kun neuvotaan - ohjelmaa, johon ei ole ylläpitosisopimusta - asiaa, joka ei sisälly ylläpitosisopimukseen - verkkoasennuksiin liittyvää asiaa - suoraveloituksen muuntaa e-laskuksi ja suoramaksuksi	minimiveloitus 40 € enint. 20 min 40 € enint. 30 min 60 € enint. 40 min 80 € enint. 50 min 100 € enint. 1 h 120 €
<b>Kurssit, Koulutus, muita veloituksia</b>		
Kurssipäivä Hki	Aikataulun mukainen kurssipäivä Helsingissä	100 €
Koulutuspäivä asiakkaan luona	Koulutuspäivä asiakkaan luona alkaen 500 €/päivä, hintaan lisätään matkakulut	alkaen 500 €/päivä
Tuntiveloitus	Ylläpitosisopimukseen kuulumattomat neuvonnat ja muut työt, esim. asiakaskohtainen koulutus.	120 €/h
Postituskulut	Lisätään postipakettina lähetettäviin ohjelmatoimituksiin	20 €
Monen käyttäjän lisenssit	Hinnasto rinnakkaislisenssit ja tilitoimistolisenssit luettavissa <a href="http://www.atsoft.fi/lisenssi.htm">www.atsoft.fi/lisenssi.htm</a>	

Hintoihin lisätään arvonlisävero. Viivästyskorko 18%

Ohjelmat ovat moniyrittäjä / tilitoimistoversioita soveltuessa mm. tilitoimistoille ja kirjanpitäjille

Hinnat voivat muuttua. Voimassaoleva hinnasto [www.atsoft.fi/hinnasto.htm](http://www.atsoft.fi/hinnasto.htm)