



ASTERI TEHTÄVÄSEURANTA

VUOSIPÄIVITYS

29.11.2016

SISÄLLYSLUETTELO

1	PÄIVITYKSEN ASENTAMINEN	4
2	ASTERI-SUORITTEET KUSTANNUSPAIKKOJEN KANSSA	5
3	KIIREELLISYYS-IKKUNAN SARAKELEVEYDET TALTEEN	5
4	NIMIKE PAREMMIN NÄKYVIIN LÄHETTEELLÄ	5
5	SQL-TILASTO EXCELIIN	6
6	ETÄASTERI	6

Hyvä lukija!

Tämä on Asteri Tehtäväseurannan vuosipäivityksen 29.11.2016 ohjevihkonen.

Päivitys sisältää kaikki ohjelman nykyiset ominaisuudet.

Tässä vihkosessa on selostettu tärkeimmät edellisen vuosipäivityksen 8.10.2015 jälkeen tulleet ohjelmamuutokset.

Päivitys kannattaa asentaa heti, jotta pääset hyödyntämään uusia hyviä ominaisuuksia.

1 PÄIVITYKSEN ASENTAMINEN

Suosittellemme päivityksen asentamista netistä, jotta saat aivan uusimman ohjelmaversio. Jos käytät cd:tä, laita cd asemaan ja sulje tehtäväseurantaohjelma. Jos alkutaulu ei käynnisty, valitse **Käynnistä|Suorita**. Kirjoita Avaa-kohtaan d:\asenna.exe (tarvittaessa tutki Oman tietokoneen kautta mikä on cd-aseman levytunnus, voi olla muukin kuin d).

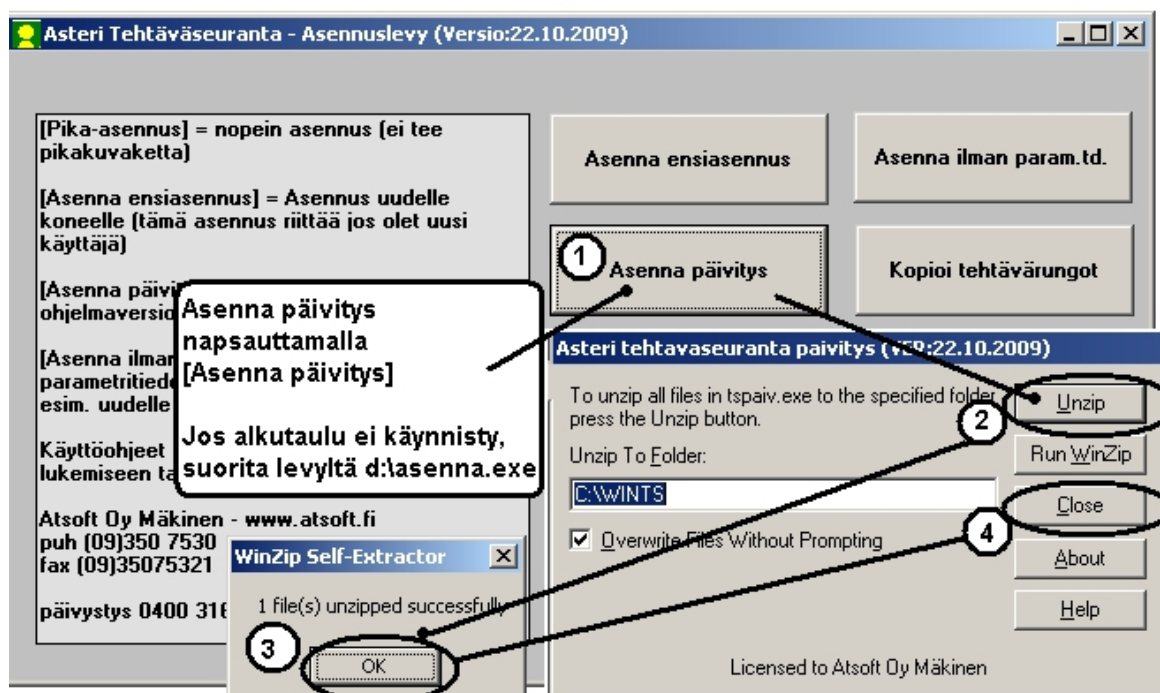

Kun päivitys on asentunut, käynnistä ohjelma ja valitse **Ohje|Tietoja Asteri Tehtäväseurannasta**. Tarkista, että päivämäärä on 29.11.2016 tai uudempi:

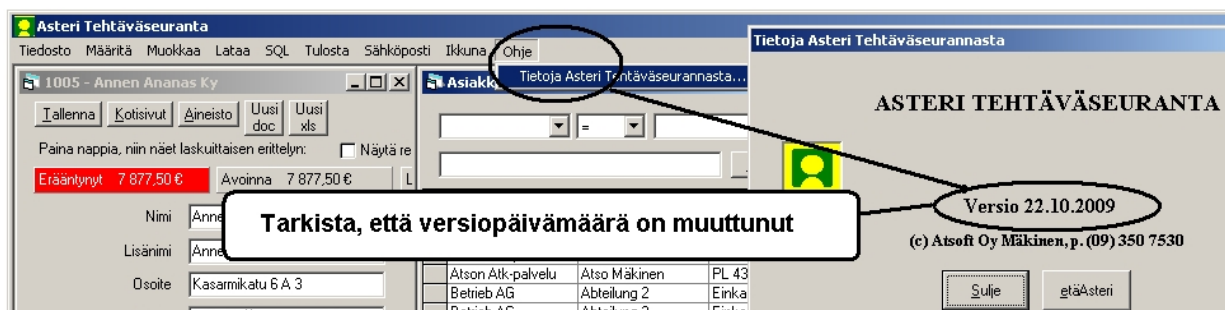

Jos ohjelma ei päivittynyt, tarkista mihin hakemistoon ohjelma on asennettu katsomalla **Tiedosto|Kerro Windows-hakemisto**, ja suorita päivitys uudestaan vaihtaen Unzip to Folder -kohtaan oikea hakemisto.

2 ASTERI-SUORITTEET KUSTANNUSPAIKKOJEN KANSSA

Tulosta|Asteri-suoritteet -toimintoa on muutettu tilanteessa, jos kustannuspaikat on eritelty omiksi tilikausikseen:

Yhteenvetona-valinta tulostaa nyt yhteenlaskien koko yrityksen kirjanpidon ja kustannuspaikoittaisten rivit.

Yksityiskohtainen-valinnalla taas näet, montako vientiä yms. on koko kirjanpidossa ja eriteltynä myös kunkin kustannuspaikan vientimäärät.

3 KIIREELLISYYS-IKKUNAN SARAKELEVEYDET TALTEEN

Kiireellisyys-ikkunoiden sarakkeiden leveydet tallentuvat nyt seuraavaa käyttökertaa varten eli kun olet kerran venyttänyt ja kaventanut sarakkeet sopiviksi, asento säilyy myös ohjelman seuraavaan käynnistyskertaan.

4 NIMIKE PAREMMIN NÄKYVIIN LÄHETTEELLÄ

Tuoterivin nimikettä on levennetty Tulosta|Lähetteet laskutukseen –toiminnon Muistio/Notepadissa.

5 SQL-TILASTO EXCELIIN

SQL-toiminnossa on nyt mahdollisuus avata kyselyn tulos suoraan Exceeliin valitsemalla Tiedosto|Vie Exceeliin.

6 ETÄASTERI

Etätuen saaminen on nyt sujuvampaa, koska etäAsteri-painike sammuttaa muut TeamViewer-istunnot.

Hinnasto 1.1.2017

KIRJANPITO	mm. Kirjanpito, alv-laskelma, tilinpäätös, tase-erittelyt	500 €
- Tapahtumat netistä	Pankkitapahtumien automaattinen tiliöinti, lisäosa kirjanpitoon	300 €
- Tuloveroilmoitus	Yhteisön sähköinen tuloveroilmoitus, lisäosa kirjanpitoon	300 €
- Johdon raportointi	Seurantakohdeanalyysit, tehokkaat kustannuspaikat	300 €
MONIPANKKI	Aineiston siirtoon taloushallinnon ohjelmistojen ja pankkien välillä	500 €
PALKANMAKSU	Palkanlaskenta, kausiveroilmoitus, vuosi-ilmoitus	500 €
LASKUTUS	Laskutus, asiakas- ja tuotekortisto, myyntireskontra	500 €
LÄHETE/LASKUTUS	Laskutus + läheteosa (finvoice, e-lasku, suoramaksu, massalaskutus)	800 €
- Lähetelaskutusosa	Lisäosana Asteri laskutukseen, kun on ylläpitösopimus	300 €
	lisäosana Asteri laskutukseen, kun ei ole ylläpitösopimusta	550 €
TILAUSTENKÄSITTELY	Tilaus / toimitusketjun hallintaan.	1.300 €
OSTORESKONTRA	Ostolaskujen seurantaan, tiliöintiin, kustannuspaikkaseurantaan	500 €
ISÄNNÖINTI	taloyhtiön vastikeseurantaan, vuokranantajalle, asuntosijoittajalle	500 €
TEHTÄVÄSEURANTA	asiakashallinta / CRM tilitoimistoille ja palveluyrityksille	500 €

Ylläpitösopimus

Nettipäivittäjälle Neuvontapalvelu, päivitykset netistä. alk. 120 € /v/ohjelma

Päivitykset ei-ylläpitösopimusasiakkaalle

Päivitysmaksu Päivitysmaksu uusimpaan ohjelmaversioon kun ei ole voimassaolevaa ylläpitösopimusta. Puolet ohjelman uushankintahinnasta. alkaen 250 €

Puhelintuki, etätukineuvonta

Etätukineuvonta	Maksullista, kun neuvotaan	minimiveloitus 40 €
	- ohjelmaa, johon ei ole ylläpitösopimusta	enint. 20 min 40 €
	- asiaa, joka ei sisälly ylläpitösopimukseen	enint. 30 min 60 €
	- verkkoasennuksiin liittyvää asiaa	enint. 40 min 80 €
	- e-lasku ja suoramaksuselvittelyä	enint. 50 min 100 €
		enint. 1 h 120 €

Kurssit, Koulutus, muita veloituksia

Koulutuspäivä Hki	3h täsmäkoulutus Atsoftin toimistolla	360 €
Koulutuspäivä asiakkaan luona	Koulutuspäivä asiakkaan luona alkaen 1000 €/päivä,	alkaen 1000€/päivä
Tuntiveloitus	Ylläpitösopimukseen kuulumattomat neuvonnat ja muut työt, esim. asiakaskohtainen koulutus.	120 €/h
Postituskulut	Lisätään postipakettina lähetettäviin ohjelmatoimituksiin	24 €
Monen käyttäjän lisenssit	Hinnasto rinnakkaislisenssit ja tilitoimistolisenssit luettavissa www.atsoft.fi/lisenssi.htm	

Hintoihin lisätään arvonlisävero. Viivästyskorko 18%

Ohjelmat ovat moniyrittäjä / tilitoimistoversioita soveltuen mm. tilitoimistoille ja kirjanpitäjille

Hinnat voivat muuttua. Voimassaoleva hinnasto www.atsoft.fi/hinnasto.htm