



ASTERI TEHTÄVÄSEURANTA

Vuosipäivitys

8.10.2015

SISÄLLYSLUETTELO

1 PÄIVITYKSEN ASENTAMINEN	4
2 TULOSTIMEN KYSYMINEN	5
3 ASIAKKAAN RESKONTRATIEDOT LASKUNNUMEROJÄRJESTYKSESSÄ.....	5
4 PILVIKÄYTTÖ.....	6
5 WINDOWS 10 –KÄYTTÖJÄRJESTELMÄ.....	7

Hyvä Asteri Tehtäväseurannan käyttäjä!

Tämä on Asteri Tehtäväseurannan vuosipäivityksen 8.10.2015 ohjevihkonen.

Tässä ohjeessa kerromme ajankohtaisista ohjelmaan liittyvistä asioista.

Tähän ohjeeseen liittyy päivitetty ohjelmaversio 8.10.2015. Se sisältää kaikki kuluneen vuoden aikana ohjelmaan tulleet korjaukset, siistimiset ja uudet toiminnot.

1 PÄIVITYKSEN ASENTAMINEN

Suosittellemme päivityksen asentamista netistä, jotta saat aivan uusimman ohjelmaversio. Jos käytät cd:tä, laita cd asemaan ja sulje tehtäviseurantaohjelma. Jos alkutaulu ei käynnisty, valitse **Käynnistä|Suorita**. Kirjoita Avaa-kohtaan d:\asenna.exe (tarvittaessa tutki Oman tietokoneen kautta mikä on cd-aseman levytunnus, voi olla muukin kuin d).

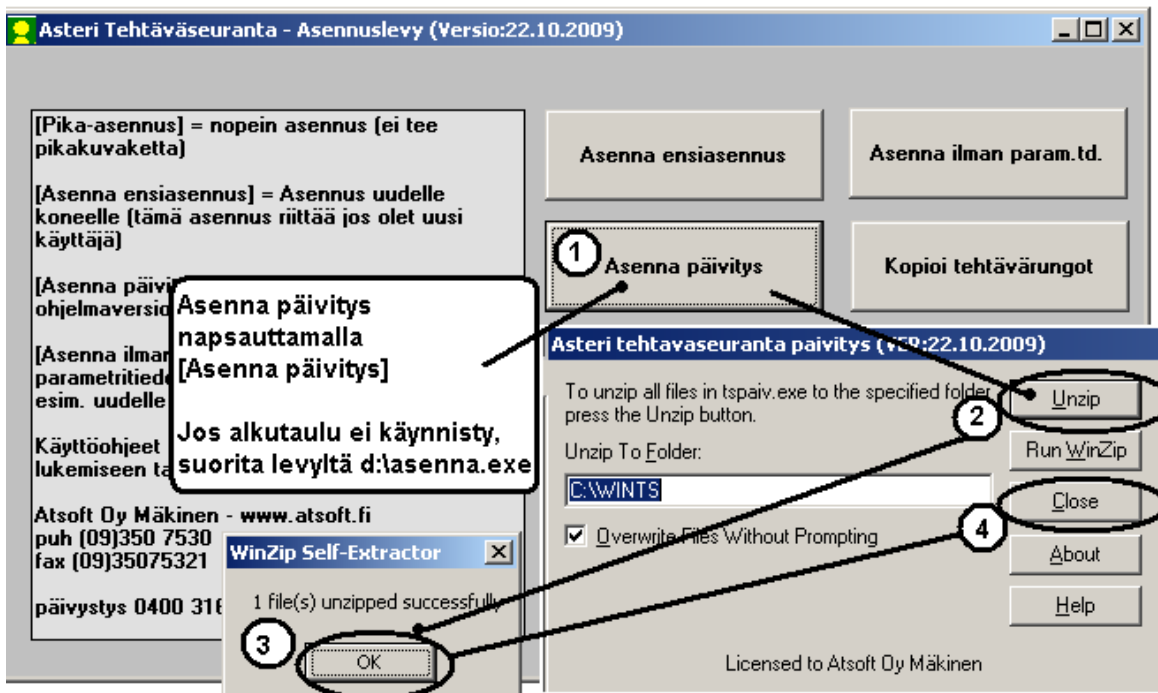

Kun päivitys on asentunut, käynnistä ohjelma ja valitse **Ohje|Tietoja Asteri Tehtäviseurannasta**. Tarkista, että päivämäärä on 8.10.2015 tai uudempi:

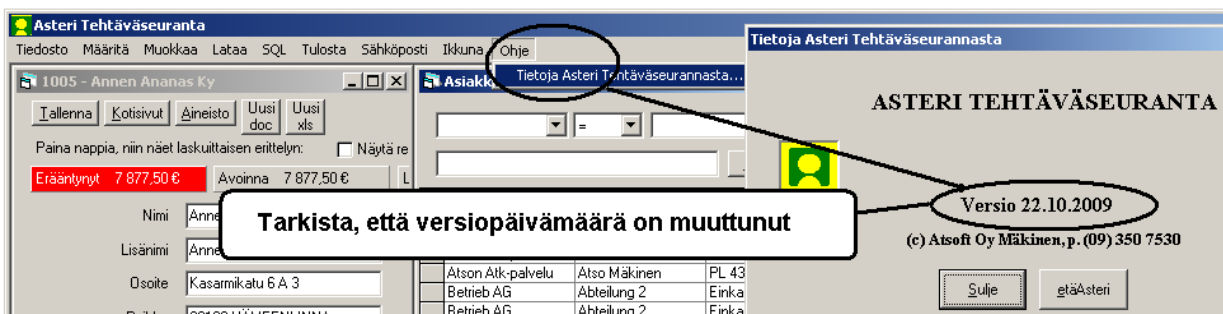

Jos ohjelma ei päivittynyt, tarkista mihin hakemistoon ohjelma on asennettu katsomalla **Tiedosto|Kerro Windows-hakemisto**, ja suorita päivitys uudestaan vaihtaen Unzip to Folder -kohtaan oikea hakemisto.

2 TULOSTIMEN KYSYMINEN

Ohjelmaan on lisätty Määritä|Tulostimen kysyminen -valikko, jossa oletuksena on rastitettuna, että kysytään tulostin aina tulostuksen aluksi.

Tämä on hyödyllistä esim. Windows 10:ssä, jossa oletustulostin on "Microsoft print to PDF".

3 ASIAKKAAN RESKONTRATIEDOT LASKUNNUMEROJÄRJESTYKSESSÄ

Asiakkaan selaus -ikkunan reskontratietojen näyttämisessä (esim. Laskutetut euroa) laskut näkyvät nyt laskunumerojärjestyksessä.



The screenshot shows the Asteri Tehtäväseuranta software interface. At the top, there is a menu bar with options: Tiedosto, Määritä, Muokkaa, Lataa, SQL, Tulosta, Sähköposti, Ikkuna, Ohje. Below the menu, the window title is "1002 - Suomi Oy". There are several buttons: Tallenna, Kotisivut, Aineisto, Uusi doc, Uusi xls, KP, VK, and VI. A checkbox is checked with the label "Näytä reskontran tuoterivitkin". Below this, there are three boxes showing financial data: "Erääntynyt 17 170,09 €" (highlighted in red), "Avoinna 17 170,09 €", and "Laskutettu 17 278,74 €". There are also input fields for "Nimi" (Suomi Oy), "Lisänimi", "Matkapuhelin", and "Voip". At the bottom, there is a table titled "Asiakkaan laskutetut - 1002 Suomi Oy".

Laskunnumero	Päivämäärä	Tuotenumi	Nimike	Määrä	brutto	Eräpäivä
1K	26.11.1996	1005	saappaat	3	87,72	
1K	26.11.1996	1006	tossut	2	20,93	
123463	30.3.1997	1001	hattu	3	107,72	13.4.1997
123463	30.3.1997	1002	pipo	4	29,1	13.4.1997
123465	14.4.1997	1003	lippalakki	5	20,17	28.4.1997
123465	14.4.1997	1004	kengät	5	222,85	28.4.1997
301013	7.3.2013	1002	pipo	1	1,67	13.3.2013

4 PILVIKÄYTTÖ

Asteri Tehtäväseuranta käyttäessäsi Sinulla on nykyisin mahdollisuus tavoittaa monia nettiaikakauden mukanaan tuomia hyötyjä, jos asennat Asteri-ohjelman pilveen.

Pilven toteuttamiseksi on monia vaihtoehtoja, joista yksi on DropBox, joka on tiettyyn tallennustilarajaan saakka maksuton. Se ei ole Atsoftin tuote eikä sen asentaminen tai neuvonta kuulu Asterin ylläpitosopimuksen piiriin.

Voit kuitenkin ostaa meiltä konsultointia ottamalla yhteyttä

antti@atsoft.fi

(09)350 75 313

Veloitetaan tuntihinnaston mukaan.

Pilveä voit hyödyntää esim. seuraavantyyppisillä ratkaisumalleilla:

- Pilvi voi olla Asteri-ohjelmien paikkana, jossa voit käyttää niitä kaikilta asennetuilta koneilta
- Voit tallentaa pilveen varmuuskopiosi
- Pilven avulla voit siirtää aineistoa koneelta toisille
- Voit kopioida aineiston aluksi pilvestä omalle koneellesi ja työskentelyn jälkeen muokattuna takaisin pilveen
- Voit asentaa niin, että ohjelmat käynnistetään pilvessä ja niitä käytetään siellä
- Voit asentaa kullekin tilitoimiston asiakkaalle eri pilven, johon tilitoimisto vie Asterin tulosteet asiakkaan katsottaviksi
- Voit asentaa eri pilven eri tilitoimistoasiakkaille, jolloin kukin asiakas voi osaltaan käsitellä aineistoa

5 WINDOWS 10 –KÄYTTÖJÄRJESTELMÄ

Atsoft ei ota kantaa siihen, kannattaako Sinun päivittää tietokoneeseesi Windows 10 –käyttöjärjestelmä.

Havaintojemme mukaan Asteri-ohjelmat toimivat Windows 10 –käyttöjärjestelmässä. Käyttövinkkejämme löydät sivulta

<http://www.atsoft.fi/windows10.htm>

ja tehokäyttäjän ohjeita sivulta

<http://www.atsoft.fi/optimointia-win10.htm>