



ASTERI TEHTÄVÄSEURANTA

VUOSIPÄIVITYS 26.8.2014

Atsoft Oy Mäkinen

www.atsoft.fi
atsoft@atsoft.fi

Puh (09) 350 7530

Päivystys 0400-316 088

SISÄLLYSLUETTELO

| | | |
|---|-------------------------------|---|
| 1 | PÄIVITYKSEN ASENTAMINEN | 4 |
| 2 | KÄYNNISTYSKUVAKE | 5 |
| 3 | PILVIKÄYTTÖ..... | 5 |
| 4 | TILASTOT SQL-KYSELYIN..... | 6 |

Hyvä Asteri Tehtäväseurannan käyttäjä!

Tämä on Asteri Tehtäväseurannan vuosipäivitys 26.8.2014, joka sisältää ne muutokset, joita ohjelmaan on tullut edellisen, 24.9.2013 julkaistun, vuosipäivityksen jälkeen.

Tässä ohjevihkosessa on selostettu ohjelmaan tulleita uusia ominaisuuksia.

1 PÄIVITYKSEN ASENTAMINEN

Suosittellemme päivityksen asentamista netistä, jotta saat aivan uusimman ohjelmaversio. Jos käytät cd:tä, laita cd asemaan ja sulje tehtäväseurantaohjelma. Jos alkutaulu ei käynnisty, valitse **Käynnistä|Suorita**. Kirjoita Avaa-kohtaan d:\asenna.exe (tarvittaessa tutki Oman tietokoneen kautta mikä on cd-aseman levytunnus, voi olla muukin kuin d).

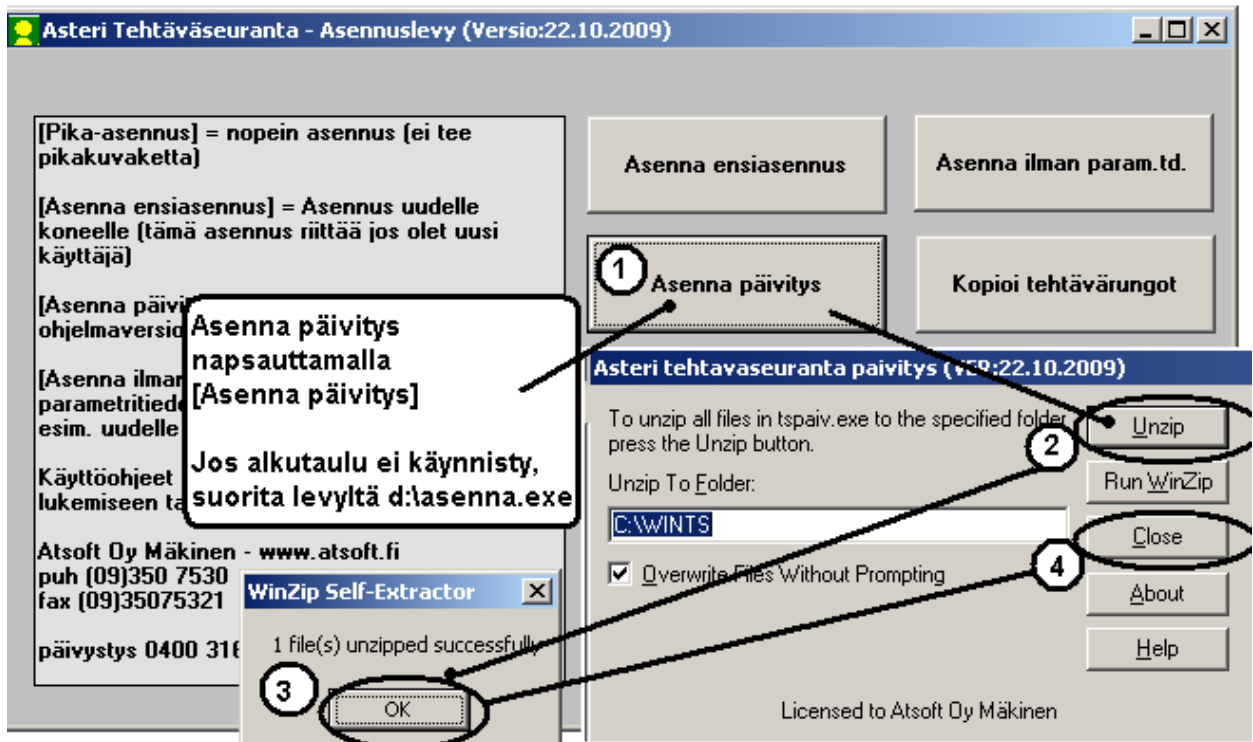

Kun päivitys on asentunut, käynnistä ohjelma ja valitse **Ohje|Tietoja Asteri Tehtäväseurannasta**. Tarkista, että päivämäärä on 26.8.2014 tai uudempi:

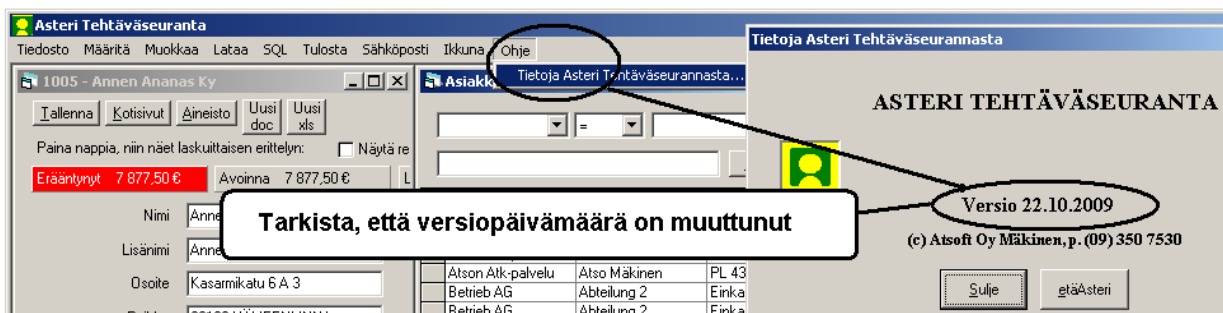

Jos ohjelma ei päivittynyt, tarkista mihin hakemistoon ohjelma on asennettu katsomalla **Tiedosto|Kerro Windows-hakemisto**, ja suorita päivitys uudestaan vaihtaen Unzip to Folder -kohtaan oikea hakemisto.

2 KÄYNNISTYSKUVAKE

Ohjelman käynnistyskuvakkeessa näkyy nyt S-kirjain (S = tehtäväSeuranta).

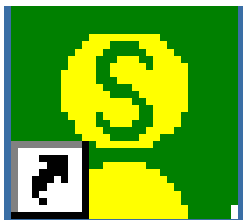

Näin voit helpommin erottaa, mistä ohjelmasta on kyse, jos Sinulla on käytössäsi useampia eri Asteri-ohjelmia, esim. Kirjanpito (K), Laskutus (L) tms.

HUOM! Jos Sinulla on ennestään näytöllä kuvake, jossa ei ole S-kirjainta, saat S-kirjaimen näkyviin poistamalla olemassa olevan kuvakkeen ja tekemällä kuvakkeen uudelleen.

3 PILVIKÄYTTÖ

Asteri-ohjelmia voi käyttää myös pilvessä. Katso tarkempia ohjeita nettisivuilta www.atsoft.fi/dropbox-pilvikaytto.htm ja www.atsoft.fi/asteri-pilvi.htm.

4 TILASTOT SQL-KYSELYIN

Asteri Tehtäväseurannasta saat hyvin monipuolisesti kaikenlaisia tilastoja, joita suinkin on tallessa olevien tietojen perusteella tulostettavissa.

Tähän tarvitset vain sopivan SQL-kyselylauseen, jonka voit laittaa SQL-kyselytilastojen toimintoon.

Lisätietoa SQL-kyselyistä löydät sivulta <http://www.atsoft.fi/sql.htm>.

Siellä on kurssivideo ja oppimateriaali, joiden perusteella pystyt etsimään valmiita SQL-kyselyitä tai laatimaan niitä itse siten että saat tarvitsemiasi tilastoja.

Kuluneen vuoden aikana on tullut mm. sellainen ohjelmamuutos, että SQL-kyselyä laatiessasi voit nyt säätää näkyvässä olevan kyselyn fonttikokoa. Samoin kyselyn tekstikentän kokoa on kasvatettu, jotta kyselystä näkyy enemmän kerralla.

Raportointi - SQLTilasto

Tiedosto Tulosta Muokkaa Asetukset

1 - Asiakkaat ja tapahtuma

Kysymys 1 (%1) alle vastaus Kysymys 2 (%2) alle vastaus Kysymys 3 (%3) alle vast.

Poistu

Suorita

Lue lomake

Tallenna

Kentät Muistioon

```
SELECT Asiakkaat.Nimi, Tapahtumat.Selostus FROM Asiakkaat INNER JOIN Tapahtumat ON Asiakkaat.[Y-tunnus] = Tapahtumat.YrID
```

Kyselylauseen fonttikoko 14

Vastauksien käsittely

Säilytetään vastausten oletusarvot

Sijoitetaan vastaukset oletusarvoiksi tallentamatta

Sijoitetaan vastaukset oletusarvoiksi tallentaen

| Nimi | Selostus |
|----------------------------|-------------------------------------|
| Asteri Mallirautakauppa Oy | Keskusteltu toimialan muuttamisesta |

Hinnasto

| | | |
|---------------------|--|----------------|
| KIRJANPITO | mm. Kirjanpito, alv-laskelma, tilinpäätös, tase-erittelyt | 500 € |
| - Tuloveroilmoitus | Yhteisön sähköinen tuloveroilmoitus, lisäosa kirjanpitoon | 300 € |
| PALKANMAKSU | Palkanlaskenta, kausiveroilmoitus, vuosi-ilmoitus | 500 € |
| LASKUTUS | Laskutus, asiakas- ja tuotekortisto, myyntireskontra | 500 € |
| LÄHETE/LASKUTUS | Laskutus + läheteosa (finvoice, e-lasku, suoramaksu, massalaskutus) | 800 € |
| - Lähetelaskutusosa | Lisäosana Asteri laskutukseen, kun on ylläpitosopimus lisäosana Asteri laskutukseen, kun ei ole ylläpitosopimusta | 300 € 550 € |
| TILAUSTENKÄSITTELY | Tilaus / toimitusketjun hallintaan. | 1.300 € |
| OSTORESKONTRA | Ostolaskujen seurantaan, tiliöintiin, kustannuspaikkaseurantaan | 500 € |
| ISÄNNÖINTI | taloyhtiön vastikeseurantaan, vuokranantajalle, asuntosijoittajalle | 500 € |
| TEHTÄVÄSEURANTA | asiakashallinta / CRM tilitoimistoille ja palveluyrityksille | 500 € |

Ylläpitosopimus

| | | |
|--------------------|--|--|
| Postipäivittäjälle | Neuvontapalvelu, päivitykset netistä ja postitse kerran vuodessa | alk. 108 € /v/ohjelma wä 172,80 € / vuosi |
| Nettipäivittäjälle | Neuvontapalvelu, päivitykset netistä. | alk. 84 € /v/ohjelma wä 134,40 € / vuosi |
| Toimitusmaksu | Erillistoimitus. esim. nettipäivittäjä haluaa päivityksen cd- levyllä postitse, postipäivittäjälle erikseen lähetetty cd-levy | 20 € |

Päivitykset ei-ylläpitosopimusasiakkaalle

| | | |
|---------------|--|-----------------|
| Päivitysmaksu | Päivitysmaksu uusimpaan ohjelmaversioon kun ei ole voimassaolevaa ylläpitosopimusta. Puolet ohjelman uushankintahinnasta. | alkaen 250 € |
|---------------|--|-----------------|

Vanhan Asteri Dos ohjelman vaihtohinta

| | | |
|------------------|---|--------------|
| Vaihto dos->win | Vanhasta Asteri dos ohjelmasta kun on ylläpitosopimus | alkaen 250 € |
| Vaihto dos-> win | Vanhasta Asteri dos ohjelmasta kun ei ole ylläpitosopimusta | alkaen 350 € |

Puhelintuki, etätukineuvonta

| | | |
|-----------------|---|--|
| Etätukineuvonta | Maksullista, kun neuvotaan - ohjelmaa, johon ei ole ylläpitosopimusta - asiaa, joka ei sisälly ylläpitosopimukseen - verkkoasennuksiin liittyvää asiaa - suoraveloituksen muuntaa e-laskuksi ja suoramaksuksi | minimiveloitus 40 € enint. 20 min 40 € enint. 30 min 60 € enint. 40 min 80 € enint. 50 min 100 € enint. 1 h 120 € |
|-----------------|---|--|

Kurssit, Koulutus, muita veloituksia

| | | |
|----------------------------------|---|------------------------|
| Kurssipäivä Hki | Aikataulun mukainen kurssipäivä Helsingissä | 200 € |
| Koulutuspäivä asiakkaan luona | Koulutuspäivä asiakkaan luona alkaen 500 €/päivä, hintaan lisätään matkakulut | alkaen 500 € /päivä |
| Tuntiveloitus | Ylläpitosopimukseen kuulumattomat neuvonnat ja muut työt, esim. asiakaskohtainen koulutus. | 120 €/h |
| Postituskulut | Lisätään postipakettina lähetettäviin ohjelmatoimituksiin | 20 € |
| Monen käyttäjän lisenssit | Hinnasto rinnakkaislisenssit ja tilitoimistolisenssit luettavissa www.atsoft.fi/lisenssi.htm | |

Hintoihin lisätään arvonlisävero. Viivästyskorko 18%

Ohjelmat ovat moniyritys / tilitoimistoversioita soveltuessa mm. tilitoimistoille ja kirjanpitäjille

Hinnat voivat muuttua. Voimassaoleva hinnasto www.atsoft.fi/hinnasto.htm