



ASTERI TEHTÄVÄSEURANTA

Vuosipäivitys 19.3.2010

- sisältäen alv:n nousun

Atsoft Oy Mäkinen

**Malminkaari 21 B
00700 HELSINKI
www.atsoft.fi**

**Puh (09) 350 7530
Fax (09) 350 75321**

**Päivystys: 0400-316 088
atsoft@atsoft.fi**

SISÄLLYSLUETTELO

1. PÄIVITYKSEN ASENTAMINEN	4
2. ASTERI TEHTÄVÄSEURANTA JA ALV:N NOUSU 1.7.2010	5
VAIHE 1: Muunna Asteri Lähetelaskutuksen tuotekortisto.....	5
Ravintola- ja ateriapalvelut	7
VAIHE 2: Muunna Asteri Tehtäväseurannan Hinnasto-ikkuna.....	8
3. YHTEYSTIEDOT, TUKI.....	9

ASTERI TEHTÄVÄSEURANNAN VUOSIPÄIVITYS 19.3.2010

Hyvä lukija!

Tämä on Asteri Tehtäväseurannan vuosipäivitys 2010.

Lähetämme vuosipäivityksen jo nyt keväällä, koska arvonlisäverolaki muuttuu 1.7.2010 alkaen. Vanhat arvonlisäveroprosentit nousevat tuolloin yhdellä prosenttiyksiköllä.

Tässä vihkosessa annamme ohjeita, miten voit toimia alv-prosenttien muuttuessa.

Viime hetken vinkit kotisivuiltamme

Tarkista viime hetken vinkit kotisivuiltamme ennen päivityksen asentamista.

www.atsoft.fi/tspv.htm

Ilmaista mainostilaa referenssilistallamme

Julkaisemme kotisivullamme referenssilistaa Asteri ohjelmien käyttäjistä. Bonuksena julkaisemme lyhyen mainoslauseen/kuvauksen yrityksen toiminnasta.

Pyydämme ilmoittamaan, jos voimme julkaista tietonne (mikäli ette jo ole listalla).

www.atsoft.fi/referenssiluettelo.php

1. PÄIVITYKSEN ASENTAMINEN

Suosittellemme päivityksen asentamista netistä, jotta saat aivan uusimman ohjelmaversio. Jos käytät cd:tä, laita cd asemaan ja sulje tehtäväseurantaohjelma. Jos alkutaulu ei käynnisty, valitse **Käynnistä|Suorita**. Kirjoita Avaa-kohtaan d:\asenna.exe (tarvittaessa tutki Oman tietokoneen kautta mikä on cd-aseman levytunnus, voi olla muukin kuin d).

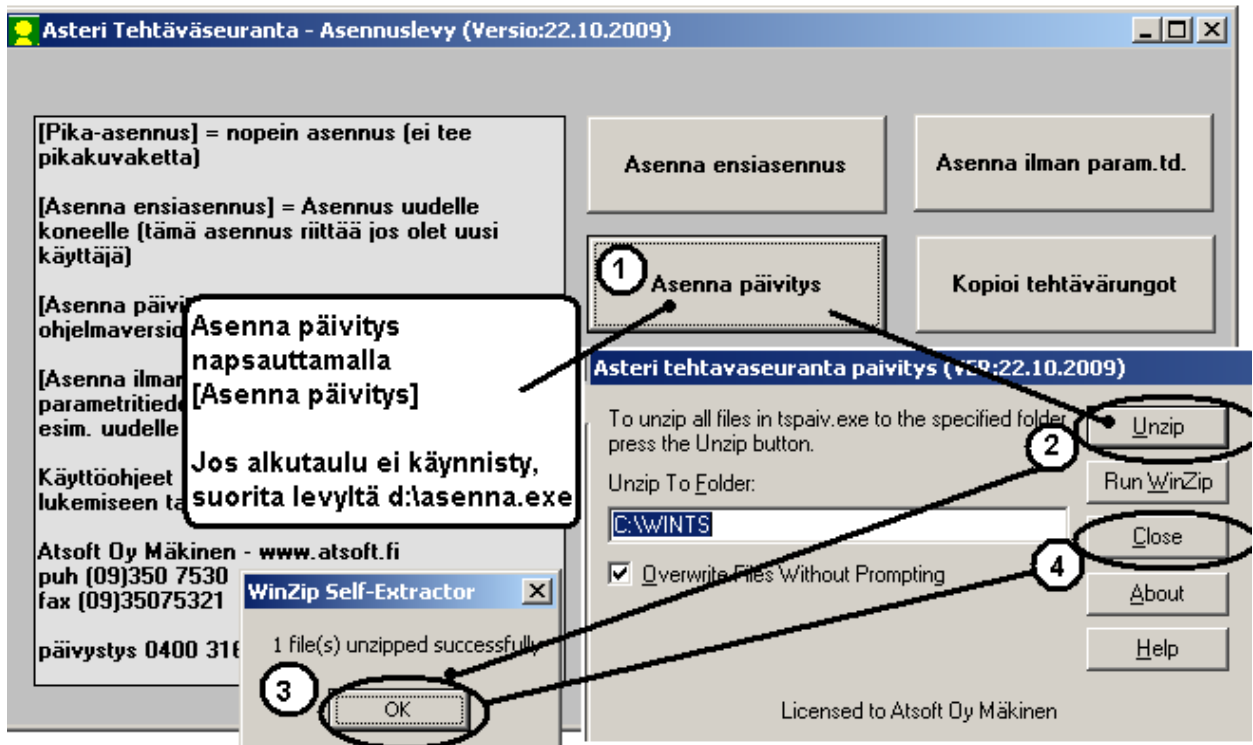

Kun päivitys on asentunut, käynnistä ohjelma ja valitse **Ohje|Tietoja Asteri Tehtäväseurannasta**. Tarkista, että päivämäärä on 19.3.2010 tai uudempi:

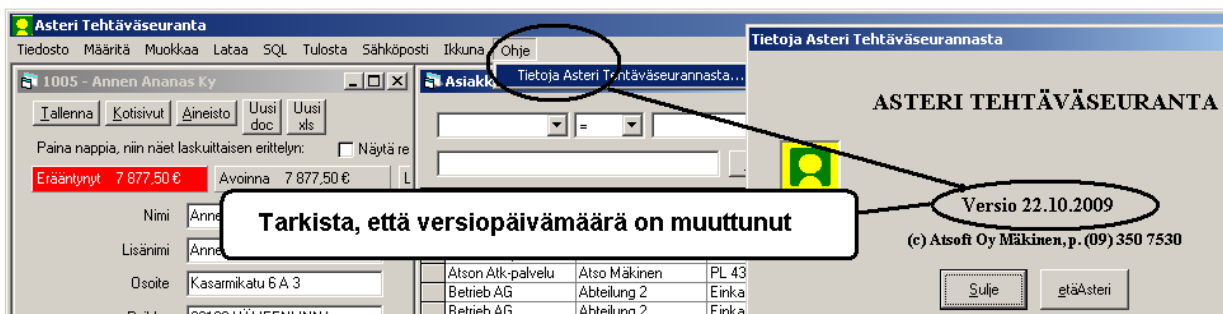

Jos ohjelma ei päivittynyt, tarkista mihin hakemistoon ohjelma on asennettu katsomalla **Tiedosto|Kerro Windows-hakemisto**, ja suorita päivitys uudestaan vaihtaen Unzip to Folder -kohtaan oikea hakemisto.

2. ASTERI TEHTÄVÄSEURANTA JA ALV:N NOUSU 1.7.2010

1.7.2010 alkaen uudet arvonlisäverokannat 23%, 13% ja 9% korvaavat aiemmat prosenttiyksikköä alemmat verokannat. Ravintola- ja ateriapalvelujen verokannaksi tulee 13%.

Tällä on vaikutusta Asteri Tehtäväseurannassa kahteen ikkunaan:

- **Tuotteet-ikkunaan**, jossa on Asteri Lähetelaskutuksen tuotekortistosi
- **Hinnasto-ikkunaan**, jossa on tehtäväseurannan sisäiset suoritehinnat

Toimi seuraavasti:

VAIHE 1: Muunna Asteri Lähetelaskutuksen puolella tuotekortisto vastaamaan uusia alv-prosentteja ja uusia hintoja

Tapa 1:

Uudet hinnat ja alv-prosentit voit muuttaa käsin näppäilemällä tuotekortistoon joko laskunsyöttötilan Tuotteet-ikkunassa tai Tuotekortisto-työvaiheessa.

Syötä Myyntihinta-kenttään mahdollinen muuttunut hinta.

Syötä ALVkoodi-kenttään mahdollinen muuttunut arvonlisäveroprosentti.

Tapa 2:

Tuotekortisto-työvaiheessa on toiminnot **Muokkaa|Korvaa** sekä **MuokkaaMuuta tietoa**.

Näillä toiminnoilla voit kerralla muutella kaikkien tuotteiden alv-prosentit ja myyntihinnat.

Esimerkki 1

Muokkaa|Korvaa-toiminnolla voit valita seuraavasti:

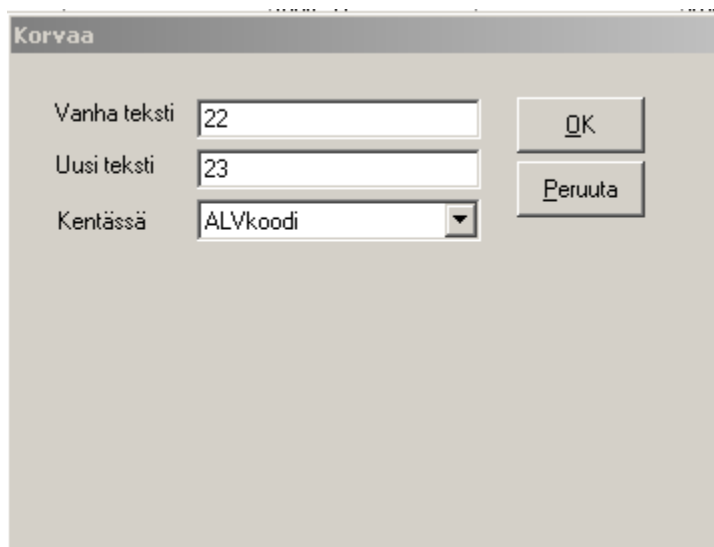

Tällöin kaikki 22-prosenttiset tuotteet muuttuvat 23-prosenttisiksi.

Vastaavalla tavalla voit muuttaa 12-prosenttiset 13-prosenttiksi ja 8-prosenttiset 9-prosenttisiksi.

Esimerkki 2

Jos haluat hinnoitella tuotteet uudelleen vakiokertoimella, voit käyttää toimintoa **Muokkaa|Muuta tietoa**.

Jos olet muuttamassa entisten 22-prosenttisten tuotteiden bruttohintaa siten, että nettohinta säilyy samana, muuta ensin myyntihinta kertomalla se luvulla 1,0081967 (eli luvulla 1,23/1,22).

Muuta tietoa

Muutetaan tietoa

Valitse muokkaustapa

Erisnimeksi (Isot alkukirjaimet)
 ISOIKSI KIRJAIMIKSI
 pieniksi kirjaimiksi
 Paikkakunnaksi (isoiksi kirjaimiksi, 2 väliä postinumeron jälkeen)
 poistetaan välilyönnit tiedon alusta ja lopusta
 Laskien viitteen tarkisteen

Pyöristäen 2 desimaalin tarkkuuteen (lisää tarvittaessa desimaalit, 21,76)
 Pyöristäen 5 sentin tarkkuuteen (21,75)
 Pyöristäen 10 sentin tarkkuuteen (21,70)
 Pyöristäen lähimpään euroon (22,00)
 Leikaten sentit pois (21,00)

Numeroiden juoksevasti alkaen numerosta

Numeroiden juoksevasti alkaen numerosta ja lasketaan viitteen tarkiste

Kopioidaan tieto kentästä

Sijoitetaan teksti jokaiselle

Poistetaan tiedon alusta merkkiä (säilytetään tiedon loppuosa)

Säilytetään tiedon alusta merkkiä (poistetaan loppuosa)

Poistetaan lopusta merkkiä (säilytetään alkuosa)

Poistetaan merkit tiedon alusta merkkiin asti (poistetaan myös erotimerkki)

Katkaistaan tieto merkin kohdalta (säilytetään alkuosa, poistetaan erotimerkistä alkaen loppuosa)

Kerrotaan tieto luvulla

Kerrotaan tieto tiedolla

Yhdistetään kenttä ja kenttä (välilyönti väliin)

Sijoitetaan alkuun teksti

Sijoitetaan loppuun teksti

Korvataan merkijono tekstillä

Laske EAN tarkiste (kentässä oltava 12 tai 7 numeroinen tuotenumero)

Numeroi juoksevasti alkaen numerosta ja lasketaan EAN tarkiste numerolle (numerossa oltava 12 tai 7 numeroa)

Valitse sitten sama toiminto uudelleen laittaen täplä kohtaan ”Pyöristäen 2 desimaalin tarkkuuteen”.

Ravintola- ja ateriapalvelut

Jos myyt ravintola- ja/tai ateriapalveluja, muuta ko. tuotteisiin veroprosentiksi 13.

VAIHE 2: Muunna Asteri Tehtäväseurannan Hinnasto-ikkuna vastaamaan uusia alv-prosentteja ja hintoja

- Ota Hinnasto-ikkuna esiin:

- Valitse **Ikkuna|Vierekkäin**
- Napsauta **Hinnasto**-ikkuna aktiiviseksi ja suurena se.

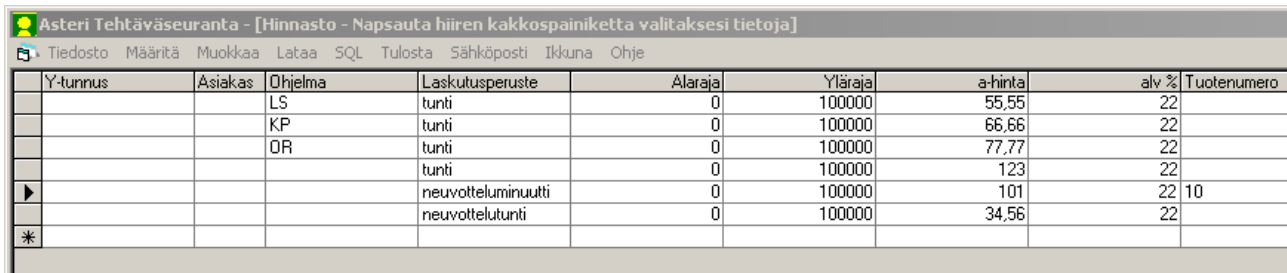

Y-tunnus	Asiakas	Ohjelma	Laskutusperuste	Alaraja	Yläraja	a-hinta	alv %	Tuotenumero
		LS	tunti	0	100000	55,55	22	
		KP	tunti	0	100000	66,66	22	
		OR	tunti	0	100000	77,77	22	
			tunti	0	100000	123	22	
			neuvotteluminuutti	0	100000	101	22	10
			neuvottelutunti	0	100000	34,56	22	
*								

- Muuta hinnat ja alv-prosentit uuden tilanteen mukaisiksi joko

a) Näppäilemällä yksitellen **TAI**

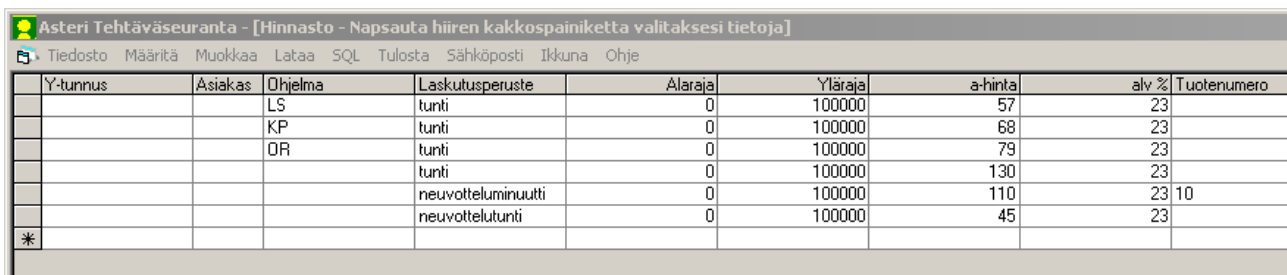

Y-tunnus	Asiakas	Ohjelma	Laskutusperuste	Alaraja	Yläraja	a-hinta	alv %	Tuotenumero
		LS	tunti	0	100000	57	23	
		KP	tunti	0	100000	68	23	
		OR	tunti	0	100000	79	23	
			tunti	0	100000	130	23	
			neuvotteluminuutti	0	100000	110	23	10
			neuvottelutunti	0	100000	45	23	
*								

b) Excelissä laskien:

- 1) Valitse **Muokkaa|Kopioi leikepöydälle**
- 2) Liitä Exceliin
- 3) Laske ja muokkaa Excelissä
- 4) Liitä takaisin Tehtäväseurantaan valitsemalla **Muokkaa|Liitä leikepöydältä**

Poista vanhat rivit seuraavasti: Napsauta ensimmäistä poistettavaa riviä vasemman laidan valitsinsarakkeesta siten, että se tummenee. Pidä Shift-näppäintä pohjassa ja napsauta viimeisen poistettavan rivin tavallista tekstisaraketta siten, että kaikki poistettavat rivit tummenevat. Valitse sitten **Muokkaa|Poista**.

3. YHTEYSTIEDOT, TUKI

Käyttäjätukea on saatavilla puhelimitse sekä sähköpostilla. Voit myös tutkia kotisivuiltamme www.atsoft.fi vastauksia ajankohtaisiin kysymyksiin.

Käyttäjätuki

Puh (09)350 7530

Fax (09) 350 75321

atsoft@atsoft.fi

www.atsoft.fi

