

ASTERI OHJELMAT

ATSOFT OY MÄKINEN

Kurssit helmikuussa 2011	2
Esimerkkilaskelma kustannuksista	3
Käyttäjäpalautetta	4
SEPA Asterissa.....	6
- mikä muuttuu, mikä pysyy ennallaan	
Tilinumeroiden muunto IBAN muotoon	7
Rakennusalan käännetty ALV	8
- esimerkkikäsitteily kirjanpidossa	10
Kirjanpito: esite	12
Palkanmaksu: esite	14
Isännöinti: taloyhtiön vastikeseurantaan	16
eLasku, suoraveloitus, factoring, iPost	18
Ostoreskontra	20
Yleisesite, ylläpitosopimus	22
Hinnasto	takasivu

Yhteystiedot

atsoft@atsoft.fi
www.atsoft.fi

puh (09) 350 75 30
fax (09) 350 75 321

Atsoft Oy Mäkinen
Malminkaari 21 B
00700 HELSINKI

päivystys 0400 316 088

Kursseja Asteri ohjelmien käyttämiseen

Järjestämme Asteri ohjelmien käyttökursseja toimistollamme Helsingin Malmilla

Jos et pääse kurssille, voit katsoa ne oman aikataulusi mukaan luentovideoina kotisivuiltamme.

Kirjanpito	alkukurssi	ke 2.2.2011
Palkanmaksu	alkukurssi	to 3.2.2011
Palkanmaksu	jatkokurssi	ma 14.2.2011 (muuttunut päivä)
Isännöinti	toivekurssi	ti 15.2.2011
Kirjanpito	jatkokurssi	ke 16.2.2011

Kurssin kesto 11:00 - 15:00. Tulokahvi tarjoillaan 10:45 alkaen.
Kurssin hinta on 100 euroa + alv 23%. Ylläpitoasiakas -20%.
Toinen osallistuja samasta yrityksestä -50% (50 euroa + alv)
Kurssille voi osallistua myös etäkurssilaisena internetin kautta.

www.atsoft.fi/kurssit.htm
www.atsoft.fi/messut.htm

Asteri ohjelmat

- Taloushallinnon ohjelmia taloushallinnon taitajille
- Vakiona moniyrityskäyttö
- Soveltuvat sekä pää- että sivutoimiseen käyttöön
- Työasemaan asennettavia perinteisiä sovelluksia
- Ohjelman hinta on kertainvestointi, hankittua ohjelmaversiota voi käyttää hamaan tulevaisuuteen ilman eri veloitusta.
- Ohjelmaan voi tehdä maksullisen ylläpitosopimuksen, joka sisältää ohjelmapäivitykset ja käyttäjätuen.

Esimerkkilaskelma kustannuksista

- Kirjanpito-ohjelma 500 euroa (kertainvestointi)
- Voit tehdä samalla hinnalla niin monen kirjanpitovelvollisen kirjanpidot, kuin ehdit
- Ylläpitosopimus 90 euroa / vuosi, eli 7,50 euroa /kk. Ohjelmaa voi käyttää myös ilman ylläpitoa.
- Ylläpito kattaa lakisääteiset ja ohjelmakehityksestä johtuvat muutokset: mm. alv-kantojen muutokset ja SEPA siirtymisen
- Ylläpitoon sisältyy maksuton käyttäjätuki puhelimitse, sähköpostilla ja etätukena.
- Käyttäjätukea saa arkisin 8-16. Lisäksi työajan jälkeen iltaisin ja viikonloppuisin (satunnaisesti, ei takuuvarmasti)

Faktoja

- Käytössä yli 1.000 tili- ja isännöintitoimistossa
- Ylläpitosopimuksen maksaneita käyttäjiä yli 3.500
- Aktiivisia käyttäjiä yli 6.000, mukana myös sellaiset käyttäjät, jotka eivät ole tehneet ylläpitosopimusta, mutta käyttävät ohjelmaa.
- Yli 20.000 Asteri ohjelmaa on toimitettu vuodesta 1987 alkaen
- Kehitys, ylläpito ja käyttäjätuki omassa hoidossa
- Kaikesta vastaa Atsoft Oy Mäkinen, Y-tunnus 0705493-3

Tutustu

Lisätietoa kotisivuiltamme ja asiakaspalvelusta

Asterista kirjoitettua

Hoidamme Asteri ohjelmien käyttäjätuen itse. Tällöin voimme tarjota parasta mahdollista palvelua, jonka seuraavat katkelmat saamistamme sähköposteista todistakoon:

Olen Asteri kirjanpito-ohjelman todennut erittäin käyttökelpoiseksi ja helposti havainnoitavaksi. Tätä samaa mieltä ovat olleet monet tilintarkastajistani ja taloyhtiöiden hallitusten jäsenet. Kiitän Atsoftia erittäin hyvästä ohjelmasta ja hyvästä yhteistyöstä.

Suurkiitokset. Teiltä saa aina niin hyvää ja nopeaa palvelua, kiitos!

Voin lämmöllä suositella Asteria. Teiltä tulee vastaukset ongelmiin kuin apteekin hyllyltä!

Kiitos vielä avusta. Teillä palvelu pelaa hyvin tällaisellekin, joka pääsee työkoneen ääreen vasta tähän aikaan illasta.

Kiitos nopeasta vastauksesta. Nämä vastaukset olivat riittävät ja autoivat juuri sen mitä pitikin. Hienoa palvelua!

Hienoa! Atsoft Aina Ajoissa

Kiitos kovasti nopeasta ongelmanratkaisusta. On todella hienoa, että teidän talostanne löytyy osaamista ja aikaa asiakkaalle.

Kiitos teille todella hienosti järjestetystä video-opastuksesta

Kiitos etäkurssista. Kurssi oli hyvä ja istuin ruudun äärellä niin, että yhtään sanaa ei mennyt ohi.

Kiitos erittäin hyvästä ja mukavasta palvelusta. Paremmin en olisi voinut ohjelmaani valita

Teiltä tuli todella hyvät ohjeet verotilistä. Monta kertaa paremmat kuin verottajan ohjeet. Kiitos :).

Olen katsellut luentovideotanne netissä. Minun ei tarvitse lähteä mihinkään ja voin opiskella täällä. Hyvältä näyttää.

Toimii hyvin.

Olen tosi iloinen, että törmäsin Atsoon 1980-luvun lopussa, kun etsimme kirjanpito-ohjelmaa juuri perustettuun tilitoimistoomme.

Teillä on hienot kotisivut, josta ohjeet löytyy (tutustuin n. kuukauden ajan Asteri kirjanpitoon ennen tilausta)

*Lämmin kiitos erinomaisesta neuvontapäivästä.
Onnistuitte jälleen 100%*

Lisää kommentteja voit kysyä mm. referenssikäyttäjiltä:

Asteri ohjelmien käyttäjiä

- Listalla on 19% Asteri ylläpitosopimusasiakkaista (706/3565)
- Lisää yrityksesi listalle [lomakkeella](#), lähetä sähköpostia atsoft@atsoft.fi tai soita (09)350 7530
- Listaus on maksuton, julkaisemme vain ylläpitosopimusasiakkaidemme tietoja.

Paikkakunta	Ohjelmat	Yritys	Yhteyshenkilö
Akaa	ww wk wp wl	Vanaja Oy LKV	Rauni Lumijärvi 03-543 5300
Alahärmä	wl	Sammutinhuolto ja Myynti Kauko Kangas Oy	Kauko Kangas 0400-262536 06-4848326
Alajärvi	kp	Autopaja J. Nuolikoski Ky	Jyrki Nuolikoski 06-5573445, 050-5633093
Alajärvi	wl	Haapa-Ahon Maalausliike Ky	Pentti Haapa-aho 0500-662613
Alajärvi	wk wl wp wo vi	Järvisseudun Ammatti-instituutti	koulutusalojohtaja Seppo 044-465 7103
Alajärvi	wk wp wä	Kuljetusliike Heikki Seppälä Ky	Suvi Peltokangas 06-557 7344
Alastaro	wk wl wp ww	Palvelukeskus Loimikoti	Eija-Liisa Suisto 02 761 1295

SEPA muutokset sisältyvät ylläpitosopimukseen

SEPA muutokset sisältyvät Asteri ohjelmien ylläpitosopimukseen.

Asteri ohjelmissa on automaattiset toiminnot, jolla muodostetaan IBAN tilinumero ja BIC koodi suomalaisesta tilinumerosta.

Tilisiirrot SEPA-maksuina

Asteri ostoreskontraan tallennetut laskut voidaan maksaa siirtymäkauden aikana sekä LMP-maksuina että SEPA-maksuina.

Avoimien laskujen tilinnumeroista saadaan muodostettua massa-ajona IBAN tilinumerot ja BIC koodit.

SEPA -maksuaineisto lähetetään pankkiin joko nettipankin eräsiirto-ominaisuudella tai kolmannen osapuolen pankkiyhteysohjelmalla.

Palkat SEPA-maksuina (SALA)

Siirtymäkauden ajan Asteri palkanmaksuohjelmalla voidaan tallentaa sekä SEPA, TSA että LMP -muotoista maksuaineistoa.

Ohjelmassa on massa-ajo, joka muodostaa IBAN tilinumerot ja BIC koodit suomalaisen tilinumeron perusteella.

SEPA-Suoraveloitus

Nykyinen suoraveloitus säilyy 31.12.2013 saakka.

Suoraveloitus on Asteri isännöinnissä ja Asteri lähete/laskutuksessa.

Käsityksemme mukaan SEPA-suoraveloitus ei tule Suomessa käyttöön, sen tilalla käytettäneen eLaskuun perustuvaa ratkaisua.

RF-viite

Asteri laskutus, isännöinti ja ostoreskontra tukevat sekä nykyistä suomalaista viitenumeroa että SEPA-ajan RF-viitettä.

Suomalainen viitenumero: 10126

RF-viite: RF45 1012 6

Pankkiviivakoodi

Asteri laskutus ja isännöinti tukevat uusia pankkiviivakoodeja, joissa tilinumero on IBAN muodossa ja viitenumero RF-viitteenä.

Viitesuoritukset (KTL)

Saapuvat viitemaksut toimivat jatkossa kuten ennenkin. SEPA ei vaikuta niihin mitenkään.

Viitesuoritukset (camt.054)

SEPA tuo mukanaan uuden viitesuoritukset -tiedostomuodon camt.054. Noudettaessa saapuvat viitemaksut camt.054 -muodossa, maksuaineistossa voi olla RF-viite sellaisenaan.

Asteri laskutus ja Asteri isännöinti lukevat viitemaksut sekä KTL että myös camt.054-muotoisesta aineistosta.

eLasku, Finvoice

Asteri lähete/laskutus tekee Finvoice-muotoista eLaskua, jota voi käyttää SEPA-aikana.

Suomalaisen suoraveloituksen poistuessa selvitämme mahdollisuutta toteuttaa eLaskutus ja siihen perustuvat automaattisen maksamisen palvelu myös Asteri isännöintiin.

Tilinumeroista IBAN ja BIC Sepasteri-apuohjelmalla

Maksuton apuohjelma, joka muuntaa tilinumeroita suomalaisesta muodosta IBAN-tilinumeroksi ja BIC-koodiksi ja vastaavasti IBAN-tilinumerosta suomalaisen tilinumeroksi.

Sepasterin voi ladata maksutta osoitteesta

www.asteri.fi/tiedostot/apuohjelmat/sepasteri.exe

Suomalainen tilinumero: 405556-172

IBAN: FI40 4055 5610 0000 72

BIC: HELSFIHH

Rakennusalan käännetty arvonlisäverovelvollisuus

Rakentamispalvelun käännetty alv otetaan käyttöön 1.4.2011.

Sitä on sovellettava aina kun molemmat seuraavista edellytyksistä täyttyvät:

1. Palvelu on rakentamispalvelua tai työvoiman vuokrausta rakentamispalvelua varten.
2. Ostaja on elinkeinonharjoittaja, joka toiminnassaan muutoin kuin satunnaisesti myy rakentamispalvelua tai vuokraa työvoimaa rakentamispalvelua varten. Ostaja voi olla myös ns. välimies eli elinkeinonharjoittaja, joka myy edelleen kyseisen palvelun edellä määritellylle elinkeinonharjoittajalle.

Suosittelimme tutustumaan Verohallinnon artikkeliin 9528
Rakennusalan käännetty arvonlisäverovelvollisuus 1.4.2011 alkaen

www.vero.fi/artikkeli/9528

Käsittely Asteri kirjanpidossa

Asteri kirjanpito-ohjelmassa on jo huomioitu rakennusalan käännetty alv-velvollisuus.

Käsittely on saman tapainen kuin EU-kaupassa.

Asteri ohjelma laskee suoritettavan ja vähennettävän ALV:n ja kohdistaa tilin saldon kausiveroilmoitukselle ALV-koodien mukaan:

RV	Rakennuspalveluostojen ALV-saaminen
RS	Rakennuspalveluostojen ALV-velka
RM	Rakennuspalvelun myynti
RHM	Rakennuspalvelun osto (alv kirjataan käsin)
RHV23	Rak.palvelun osto 23% (suoritetaan+vähennetään ALV)
RHE	Rak.palveluosto veroton
RHS23	Rak.palveluosto 23% (suoritetaan ALV, ei väh.kelp.)

Tilien saldot kohdistuvat kausiveroilmoitukselle ALV-koodien mukaan:

ARVONLISÄVERON TIEDOT				TYÖNANTA-JASUORITUSTEN TIEDOT			
050 Ilmoitusjakso		052 Kohdekuusi	053 Vuosi	050 Ilmoitusjakso		052 Kohdekuusi	053 Vuosi
Kuu- kausi	Nejän- nesvuosi	Vuosi		Kuu- kausi	Nejän- nesvuosi	Vuosi	
Vero kotimaan myynnistä verokannoittain		euro		euro		snt	
41	301	23 %:n vero		601	Ennakonpidätyksen alaiset		
	302	13 %:n vero					
	303	9 %:n vero					
	305	Vero tavaraostoista muista EU-maista					
	306	Vero palveluostoista muista EU-maista					
	318	Vero rakentamispalvelun ostoista 1.4.2011 alkaen (käännety verovelvollisuus)	RS				
	307	Kohdekauden vähennettävä vero	OA*+YV+PV+RV				
B		Alarajahuojennuksen määrä (siirretään kohdasta 317)					
	308	Maksettava vero / Palautukseen oikeuttava vero (-)					
	309	0-verokannan alainen liikevaihto					
	311	Tavaroiden myynnit muihin EU-maihin					
	312	Palveluiden myynnit muihin EU-maihin					
	313	Tavaraostot muista EU-maista					
	314	Palveluostot muista EU-maista					
	319	Rakentamispalvelun myynnit 1.4.2011 alkaen (käännety verovelvollisuus)	RM				
	320	Rakentamispalvelun ostot 1.4.2011 alkaen (käännety verovelvollisuus)	RH*				
		Arvonlisäveron alarajahuojennukseen oikeutettu täyttää				euro	snt
		315 Alarajahuojennukseen					

Rakennusalan käännetty arvonlisäverovelvollisuus 1.4.2011 alkaen
Tilinumeroineen lisäykset voivat olla esimerkiksi seuraavat:

- 1533 RV Rak.palv.ost. ALV-saaminen
- 2478 RS Rak.palv.ost. ALV-velka
- 3042 RM Rak.palvelumyynti
- 4049 RHM Rak.palv.osto (käsikirjaus)
- 4055 RHV23 Rak.palveluosto 23% (suoritetaan+vähennetään ALV)
- 4056 RHV13 Rak.palveluosto 13% (suoritetaan+vähennetään ALV)
- 4057 RHV9 Rak.palveluosto 9% (suoritetaan+vähennetään ALV)
- 4079 RHE Rak.palveluosto veroton
- 4085 RHS23 Rak.palveluosto 23% (suoritetaan ALV)
- 4086 RHS13 Rak.palveluosto 13% (suoritetaan ALV)
- 4087 RHS9 Rak.palveluosto 9% (suoritetaan ALV)

Uudet tilit ja ALV-koodit ovat esim. seuraavat

1533	RV	Rak.palv.ost. alv-saaminen
2478	RS	Rak.palv.ost. alv-velka
3042	RM	Rak.palv.myynti
4049	RHM	Rak.palv.osto (käsikirjaus)
4055	RHV23	Rak.palv.osto 23% suor+väh
4056	RHV13	Rak.palv.osto 13% suor+väh
4057	RHV9	Rak.palv.osto 9% suor+väh
4079	RHE	Rak.palvelun osto veroton
4085	RHS23	Rak.palv.osto 23% ei väh.
4086	RHS13	Rak.palv.osto 13% ei väh.
4087	RHS9	Rak.palv.osto 9% ei väh.

Käsittely kirjanpidossa

Tässä esimerkissä ostetaan rakennuspalvelu 1000 eurolla ja myydään rakentamispalvelu 1200 eurolla.

Käytettävät tilit:

4055	RHV23	Rak.palvelun osto (suor+väh. alv)
3042	RM	Rak.palvelun myynti
2478	RS	Rak.palveluostojen alv-velka
1533	RV	Rak.palveluostojen alv saaminen

Kirjaa rakennuspalvelun ostot ja myynnit nettomääräisinä, ilman arvonlisäveron osuutta

ASTERI KIRJANPITO - Asteri Rakentajat Oy - 1.1.-31.12.2011 (EURO)

Tiedosto Muokkaa ALV Tulosta Työvaihe Yritys Ikkuna Ohje

Päiväkirja: huhtikuu 2010

Tosno	Päivämäärä	Selite 1	Debet	Kredit	Summa
451	3.4.2011	Rakennuspalvelun osto	4055	2430	1 000,00
452	3.4.2011	Rakennuspalvelun myynti	1500	3042	1 200,00
▶ 453	3.4.2011		*****	*****	
*					

Kuukauden lopuksi tehdään ohjelmalla ALV kirjaus:

Kirjaa kuukauden lopuksi rakennuspalvelun ostoista suoritettava ALV valinnalla ALV / Kirjaa yhteisö Hankintojen ja rakentamispalvelun alv

ASTERI KIRJANPITO - Asteri Rakentajat Oy - 1.1.-31.12.2011 (EURO)

Tiedosto Muokkaa ALV Tulosta Työvaihe Yritys Ikkuna Ohje

Päiväkirja: huh

Tosno	Päivämäärä	Selite 1	Debet	Kredit	Summa
451	3.4.	Rakennuspalvelun osto	4055	2430	1 000,00
452	3.4.	Rakennuspalvelun myynti	1500	3042	1 200,00
▶ 453	3.4.		*****	*****	
*					

YHTEISÖHANKINTOJEN VEROKIRJAUS

Tosite no 453

Asteri Rakentajat Oy

Päiväkirja = huhtikuu 2011

YHTEISÖHANKINNOISTA SUORITETTAVIEN VEROJEN KIRJAUS

TILI	TILIN SELITE	KAUDEN SALDO	ALV%	SUOR.VERO	DEBET	KREDIT
4055	Rak.palv.osto 23% suor+väh	1 000,00	23%	230,00	4055	2478

YHTEISÖHANKINNOISTA VÄHENNETTÄVIEN VEROJEN KIRJAUS

TILI	TILIN SELITE	KAUDEN SALDO	ALV%	VÄH.VERO	DEBET	KREDIT
4055	Rak.palv.osto 23% suor+väh	1 000,00	23%	230,00	1533	4055

Ohjelma laskee suoritettavan ja vähennettävän veron ostoista:

jolloin ohjelma laskee ja kirjaa tilin saldon perustella suoritettavan ja vähennettävän arvonlisäveron

ASTERI KIRJANPITO - Asteri Rakentajat Oy - 1.1.-31.12.2011 (EURO)						
Tiedosto Muokkaa ALV Tulosta Työvaihe Yritys Ikkuna Ohje						
Päiväkirja: huhtikuu 2010						
Tosno	Päivämäärä	Selite 1	Debet	Kredit	Summa	
451	3.4.2011	Rakennuspalvelun osto	4055	2430	1 000,00	
452	3.4.2011	Rakennuspalvelun myynti	1500	3042	1 200,00	
453	30.4.2011	rak.palv.suoritettava vero	4055	2478	230,00	
453	30.4.2011	rak.palv.vähennettävä ver	1533	4055	230,00	
▶ 454	30.4.2011					
*						

Ja sijoittaa saldot kausiveroilmoitukselle:

LUKEMAT KAUSIVEROILMOITUKSEN KOHTAAN ARVONLISÄVERON TIEDOT

050 Ilmoitusjakso Kuukausi
052 Kohdekausi 4
053 Vuosi 2011

Vero kotimaan myynnistä verokannoittain

22 (23) %:n vero	301 =	0,00
12 (17) (13) %:n vero	302 =	0,00
8 (9) %:n vero	303 =	0,00
Vero tavaraostoista muista EU-maista	305 =	0,00
Vero palveluostoista muista EU-maista	306 =	0,00
Vero rakentamispalvelun ostoista	RS 318 =	230,00
Kohdekauden vähennettävä vero	+RV 307 =	230,00
Maksettava vero / Negatiivinen vero	308 =	0,00
0-verokannan alainen liikevaihto	309 =	0,00
Muu arvonlisäveroton liikevaihto	310 =	0,00
Tavaran myynti muihin EU-maihin	311 =	0,00
Palveluiden myynti muihin EU-maihin	312 =	0,00
Tavaraostot muista EU-maista	313 =	0,00
Palveluostot muista EU-maista	314 =	0,00
Rakentamispalvelun myynti	RM 319 =	1 200,00
Rakentamispalvelun ostot	RH* 320 =	1 000,00

Lisätietoa

atsoft.fi/rakentamispalvelujen-kaannetty-arvonlisaverovelvollisuus.htm
www.vero.fi/artikkeli/9528

Asteri kirjanpito

Uusi tilikausi voidaan aloittaa, vaikka edellisen tilikauden tilinpäätös ei olisi valmistunut. Kun tilinpäätös valmistuu, tilinavauksen saldot tuodaan uuteen tilikauteen.

Ohjelman voi ottaa käyttöön kesken tilikauden. Asteriin siirryttäessä edellisten tilikausien tilinpäätösten saldot kirjataan omiksi tilikausiksi vertailujen tekemistä varten.

Korjaaminen on helppoa. Liikkuminen päiväkirjassa tapahtuu kuten excel-taulukossa.. Myös aikaisempien kuukausien vientien korjaaminen on mahdollista.

Mukana tulee valmiita **mallitilikarttoja** mm. osakeyhtiö, kommandiittiyhtiö, avoin yhtiö, liikkeenharjoittaja, osuuskunta, kiinteistöyhtiö, yhdistys, urheiluseura, asunto-osakeyhtiö, tiekunta, ammatinharjoittaja, konkurssipesä, holhoustili, metsätalous.

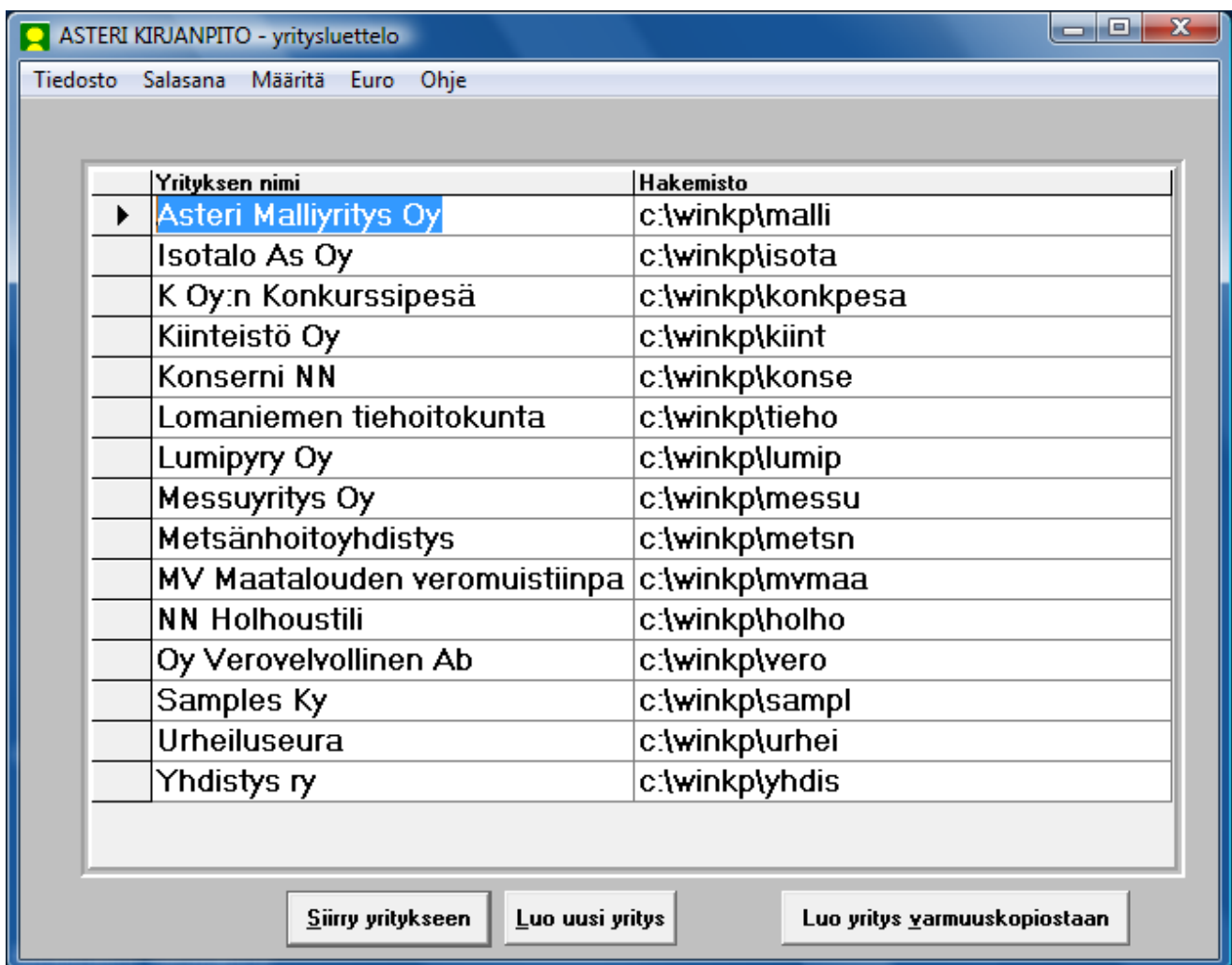

Tilikartat on helposti muokattavissa eri tarkoituksiin. Tilikarttaan voidaan tehdä muutoksia kesken kirjaamiskauden. Tilikartan voi kopioida muihin yrityksiin pohjaksi. Tilikartasta voi tehdä useita tilinpäätösrunkoja eri tarkoituksiin. Vientejä voi tehdä sekä yksi- että kaksipuoleisina. Vientejä voi korjata, poistaa ja lisätä tarpeen mukaan.

Asteri kirjanpidon eräitä ominaisuuksia

- Tulosteet voidaan tulostaa paperille, ruudulle tai leikepöydälle.
- Pdf - muotoon tulosteet saadaan pdfFactory ohjelmalla, jolloin tulosteet voidaan lähettää sähköpostin tiedostoliitteenä.
- Vapaamuotoinen vientiselite: haku vientiselitteen tai minkä tahansa kirjauskentän perusteella koko tilikaudesta
- ALV:n käsittely määritetään verollisille osto- ja myyntitileille tilikohtaisesti joko netto- tai bruttokirjausperiaatteella.
- Kustannuspaikat ja projektiseuranta jopa kuuden vuoden jaksolta.
- Lunttilista muistilappurivien kirjoittamiseen yrityskohtaisesti
- Kausiveroilmoitus sähköisesti ilmoitin.fi -palvelulla, ilmoittaminen kuukausittain, neljännesvuosittain tai kerran vuodessa

Asteri palkanmaksu

Yleiskäyttöinen ja toimialariippumaton palkanmaksu.
Soveltuu sekä kk-palkkojen että tuntipalkkojen laskentaan

ASTERI PALKANMAKSU - Asteri Malliyrittys Oy (alä poista) (EURO) - 02 helmikuu 2007

Tiedosto Määrittä Tulosta Työvaihe Yritys Ikkuna Ohje

Palkan erät yhte...

Palkansaaja

Suorituslaji P - pal

Rahapalkka

Luontoisedit

Väh. ennen ep:tä (

Brut

Ennako

Verottomat ko

Vähennett

Palkansaajalle ma

Tämän palkanmaks

Palkkajakso 1.2.-2

Maksupäivä 28.2.2

Ep-jakaja 12

Tuo kortistosta uu

Liikaa suoritetu... vanennys

ennakonpidätyksen 0,00

sotu-maksun 306,98

lähdeveron (sotunal.) 0,00

lähdeveron (ei sotunal.) 0,00

Rahapalkka - Saint Pauli A.

Kiinteä palkka 2500,00 viel jakaja 150,0 Lask. tuntip. 16,67

Kortiston tuntipalkka 0,00 Käyt. tuntipalkka 21,00 viel

Selite	kpl	a-hinta	yhteensä	kust.p.	koodi
kiinteä palkka	1	2500,00	2500,00		kiinteä
tuntipalkka	12	21,00	252,00		%100norm
ylityö 50%	4	10,50	42,00		%50yli
ylityö 100%	0	21,00	0,00		%100yli
la-lisä	8	10,50	84,00		%50la
su-lisä	0	21,00	0,00		%100su
provisio	0	0,00	0,00		prov
työajan lyhennys	0,058	3878,00	224,92		zrpikka
rahana maksettu lom	0	0,00	0,00		rloma
lomakorvaus työsuht	0	0,00	0,00		ploma
lomatapaluu-/lomara	0	0,00	0,00		loma
voittopalkkio	1	1000,00	1000,00		voittop

Luontoisedit - Saint Pauli A.

Selite	kpl	a-hinta	yhteensä	kust.p.	koodi
matkapuhelinetu	1	20,00	20,00		mpuh
puhelinetu	0	20,00	0,00		puh
ravintoetu	18	5,00	90,00		rav
autoetu	1	512,00	512,00		auto

Vähennettävät erät - Saint Pauli A.

Selite	kpl	a-hinta	yhteensä	kust.p.	koodi
tt-tyel	0,054	4724,92	255,15		tttyel
tyött.vak.	1,0058	4724,92	27,40		tyött
ay-maksu	0,012	4724,92	56,70		aypam
Lainan lyhennys	1	1000,00	1000,00		laina
Ulosotto	1	500,00	500,00		ulos

Tauolle

Palkanmaksuohjelman ominaisuuksia mm.

- Ennakonpidätys kumulatiivisesti tai kausikohtaisesti.
- **Työnantajan vuosi-ilmoitus** konekielisenä
- **Sähköinen kausiveroilmoitus** ilmoitin.fi -palveulla
- **TyEL** tilitys konekielisenä tai tulostettuna paperille
- **Tiliöintitosite ja liittymä kirjantpitoon**
- SEPA maksuaineiston muodostus

Asteri Malliyrittäjä Oy
Ohjelmistokuja 1 A
99999 SOFTALA

puh (09) 351 1122
fax (09) 351 5532
1234567-8

PALKKALASKELMA

Mailanen Sini
Kasvitarhanlaita 1
02790 Kauniainen

Verotuskunta	Kauniainen	Henkilötunnus	081087-900P
Tehtävänimike	Ahertaja	Pankki	PSP
Osasto		Tili	888888-8882
Työsuhde alkoi	1.8.1995	Palkkajakso	1.2.-28.2.2007
Perus%	20	Maksupäivä	28.2.2007
Lisä%	55	Kiinteä palkka	1600,00
Rajatulo/vuosi	12000	Tuntipalkan jakaja	150
		Tuntipalkka	9,97

Rahapalkka:				
kiinteä palkka	1 *	1800,00 =	1800,00	
ylityö 50%	5 *	6,50 =	32,50	
ylityö 100%	2 *	13,00 =	26,00	
työajan lyhennys	8 *	13,00 =	104,00	
lomatapaluu-/lomaraha	1 *	864,00 =	864,00	
Rahapalkka			2826,50	2826,50
Ennakonpidätyksen alainen tulo			2826,50	
Ennakonpidätys				-902,18
Ennakonpidätys sisältää sairausvakuutuksen päivärahamaksua 0,75 prosenttia 2 826,50 euron tulosta eli 21,20 euroa.				
Verottomat korvaukset:				
km-korvaus	1000 *	0,43 =	430,00	
kokopäiväraha	4 *	31,00 =	124,00	554,00
Vähennykset:				
tt-tyel	0,043 *	2826,50 =	121,54	
tyött.vak.	0,0058 *	2826,50 =	16,39	
ay-maksu	0,02 *	2826,50 =	56,53	
ulosotto	1 *	200,00 =	200,00	-394,46
MAKSETAAN EURO				2083,86
Palkkojen tarkennuksia:				
nuorisotyö	0,4 *	2826,50 =	1130,60	
vanhustyö	0,5 *	2826,50 =	1413,25	
kerhotyö	0,4 *	2826,50 =	1130,60	
Ennakonpidätys sisältää sairausvakuutuksen päivärahamaksua 0,75 prosenttia 2 826,50 euron tulosta eli 21,20 euroa.				
Kertymätiedot vuoden alusta:				
Rahapalkka	4 120,00	Peritty ay maksu	82,40	
Luontoisedut	0,00	Päiväraha	248,00	
Ennen ep:tä toim. väh.	0,00	Km kpl	1 000,00	
Ep:n alainen palkka	4 120,00	Kertynyt lähdeverovähennys	0,00	
Ennakonpidätys	1 263,61	työpäivien määrä vuoden alusta	20,00	
Verottomat korvaukset	678,00	ansaitut pekkaset	0,00	
Vähennettävät erät	683,45	pidetyt pekkaset	0,00	
Palkansaajalle maksettu	2 850,94	pitämättä pekkasia	0,00	

Asteri Isännöinti

Asteri isännöinti soveltuu mm:

- **Isännöitsijälle** as.oy:n vastikeseurantaan
- **Vuokraloyhtiölle** (esim. kunnan vuokraloyhtiö)
- **Vuokralaskutukseen**, kun sijoittaja tai yritys vuokraa huoneistoja samasta tai eri kiinteistöistä.

Ohjelman tulosteita mm.

- Isännöitsijäntodistus (uusi nelisivuinen ja vanha 1 sivuinen)
- energiatodistus, isännöitsijäntodistuksen liitteenä annettava
- Suoraveloitussuorituskirja
- Suoraveloituksen ennakoilmoitus
- Tilisiirrot
- Lainaosuuslaskelma
- Lainaosuustilisiirto
- Lukemalaskutus
- Lukemalasku
- Asukasluettelo
- Kela AT2
- Vuokrankantokirja
- Maksutavoitteet
- Suoritukset jaksolta
- Erolista jaksolta
- Kuukauden tavoitteet maksajittain
- Tiliote
- Maksukehoitustilisiirto
- Viivästyskorkolasku
- Vuokrasopimus
- Suorituspäiväkirja tileittäin ja tapahtumittain
- Osakeluettelo
- Ääniluettelo
- Postitustarrat
- Huoneistoluettelo
- Talonkirjaote
- Verolomake 102

Isännöintiohjelman huoneistotila:

- Suurena ikkuna
- Huoneiston tunnus
- Osakenumerot: 1 - 10
- Osakkeita kpl: 100
- Porras ja huoneisto: A 1
- Kerros
- Huoneita
- Keittotila
- Muut tilat
- Pinta-ala yht. järj. m2
- Pinta-ala tark.mit. m2
- Hoitovastike
- Rahoitusvastike

A menu is open over the "Osakkeita kpl" field, listing various actions such as "Tilisiirrot yhdelle maksajalle...", "Tilisiirrot huoneistolle...", "Isännöitsijäntodistus", "Ote talonkirjasta", "Vuokrasopimus", "Suoraveloitusvaltakirja", "Verolomake 102...", "Tavoitteet...", "Suoritukset...", "Erolista...", "Huoneiston avoimet...", "Suorituspäiväkirja...", "Saldoluettelo/vuokrankantokirja...", "Vuokrankantokirja...", "Tilite tai maksukehotus...", "Korkolaskut...", "Tilinpäätöserittely...", "Osakeluettelo", "Ääniluettelo", "Huoneistoluettelo", "Asukasluettelo...", "Tarrat", "Maksajaluettelo", and "Kyselytilastot (SQL)".

Below the main form, there are three tables:

- Asukkaat** (Residents):

Nimi	Hetu
Asukainen Asmo	
*	
- Maksajat** (Payers):

ID	Nimi	Lisänimi
1	Asukainen Asmo	
*		
- Kertoimet** (Coefficients):

Selite	Kpl	Maksaja
hoitovastike	88	1
rahoitusvastike	88	1
autopaikka	1	1
sauna	1	1
vesimaksu	1	1

Other windows visible include "Omistajat" (Owners) with a table showing one owner (100%), "Viitenu..." (Reference) with a table showing one reference (520010017), and "Huoneis..." (Apartment). Hand-drawn boxes highlight the labels "asukkaat", "maksajat", "omistajat", "vapaamuotoinen muistio", and "huoneiston vastikeyksiköt".

Tuki SEPA aikaan

IBAN ja BIC, pankkiviivakoodin uudet versiot, RF-Viite.

Asteri Lähete/laskutuksen ominaisuuksia

Lähete/laskutus sisältää kaikki peruslaskutuksen ominaisuudet ja lisäksi runsaasti lisäominaisuuksia, mm:

Finvoice verkkolaskutus

Voit tallentaa yhdestä tai useammasta laskusta Finvoice muotoisen verkkolaskun lähetettäväksi esim. pankkisi kautta vastaanottajalle. Vastaanottajalla tulee olla verkkolaskujen vastaanottovalmius.

Eräät verkkolaskuoperaattorit tarjoavat tulostusmahdollisuutta, jossa koko laskutusaineisto lähetetään verkkolaskuoperaattorille, joka toimittaa laskut vastaanottajille joko verkkolaskuina tai paperilaskuina sen mukaan, ottaako vastaanottaja verkkolaskuja vastaan. www.atsoft.fi/finvoice.htm

iPost/eKirje-laskutus

iPost/eKirje - laskutuksessa lähtevät laskut toimitetaan sähköisesti Postiin/Itellaan, joka tulostaa ja kuorittaa ne ja toimittaa vastaanottajalle perinteisenä laskuna.

eKirje -laskutusta käyttämällä säästyt lähtevien laskujen tulostamiselta paperille, kuorittamiselta ja postittamiselta ja näin nopeutat suurten laskuerien lähetystä. atsoft.fi/ekirje.htm

Suoraveloitus

Asteri lähete/laskutus muodostaa laskusta suoraveloitusaineiston lähetettäväksi pankkiin. www.atsoft.fi/wlssuora.htm

Suoralasku

Suoralasku toimii muuten kuten suoraveloitus, mutta siinä maksajan täytyy hyväksyä ensin omassa verkkopankissaan lasku maksuun. Suoralasku soveltuu mm. toistuvien kannatusmaksujen laskuttamiseen. www.atsoft.fi/suoralasku.htm

Sarjalaskutus

Sarjalaskutuksessa laskutetaan koko asiakaskortistoa tai rajattua asiakasjoukkoa yhdellä eräajolla. Laskutettava summa voi olla sama kaikilla asiakkailla, tai laskutettava summa voi muodostua asiakaskohtaisesti asiakkaan tiedoissa olevien veloitusyksiköiden tai rahamäärien perusteella.

Jäsenmaksulaskutus

Jäsenmaksulaskutuksessa asiakaskortisto toimii jäsenkortistona, jonne on merkitty jäsenen laskutusperusteet (jäsenyyppi, lehtitilaus, kanoottipaikka, venepaikka jne.), joiden mukaan laskutusohjelmalla muodostetaan jäsenlaskut yhdellä ajolla.

Lehtilaskutus

Lehtilaskutuksessa asiakaskortistossa on lehden tilaajarekisteri ja asiakkaan kohdalle merkitty, mitä lehtiä laskutetaan (tai laskutetaanko). Näiden tietojen mukaan laskutusohjelmalla muodostetaan lehtilaskut sen saaville asiakkaille.

Toistuvat samanlaiset laskut

Asiakaskortistoon merkitään laskutusperusteet (esim. laskutettavat yksiköt ja/tai laskutettava summa). Laskutusohjelmalla yhdellä ajolla muodostetaan laskut perusteiden mukaan.

Maksuerälaskutus (osamaksu/leasing/vuokra)

Maksuerälaskutuksella muodostetaan yhdellä ajolla useampi samansummainen lasku samalle asiakkaalle eri eräpäivillä. Maksuista tulostetaan joko A4 kokoiset lasku tai tilisiirrot (kolme tilisiirtoa arkille) asiakasta varten.

Laskujen tai läheteiden tuonti muusta järjestelmästä

Ominaisuuden avulla voit tuoda muun tilausjärjestelmän (tuotantojärjestelmä, nettikauppa, tiedonkeruupäätte) tuottaman laskutusaineiston laskutettavaksi. Voit tuoda joko lähetteet laskutettavaksi tai valmiit laskut reskontraan siirrettäviksi.

Tilausten käsittely/lähetelaskutus

Lähteosassa on myös myyntitilaus-lähete-lasku –ketju, jossa voit kirjoittaa ensin myyntitilauksen, myöhemmin sen pohjalta lähetteen ja lopulta laskun.

Factoring, laskusaatavarahoitus, laskuluotto

Laskusaatavarahoitus –ominaisuudella tallennat laskutusaineistosta Nordea rahoituksen tai OKO Pankin laskusaatavarahoitusaineiston.

EAN viivakoodit

Tuotekortistosta voit tulostaa hintalapputarrat EAN-viivakoodeineen. Läheteeseen voidaan määrittää tulostumaan tuotteiden EAN-koodi viivakoodina.

Asteri Ostoreskontra

Asteri ostoreskontra on ohjelma saapuneiden ostolaskujen tiliöimiseen, seuraamiseen ja maksattamiseen.

- Saapunut ostolasku kirjataan Asteri ostoreskontraan.
- Saapunut ostolasku voidaan lisätä ostoreskontraan lukemalla laskun viivakoodi viivakoodinlukijalla (erikseen ostettava)
- Laskun **lisäämisen yhteydessä ostolasku tiliöidään** ja tiliointipäiväkirjan voi siirtää Asteri kirjanpitoon.
- Myyjälle voidaan määrittää oletustiliointipohja, jossa on valmiina tilinumerot ja tiliointiselitteet ja jota täydennetään ostolaskua lisättäessä
- **Finvoice verkkolasku** voidaan lukea konekielisesti ostoreskontraan.
- Ohjelmalla seurataan avoimia laskuja ja valitaan niitä maksuun.
- Maksuun valituista tallennetaan joko SEPA XML tai LMP-tiedosto, joka lähetetään pankkiin joko pankkiyhteysohjelmalla tai nettipankin eräsiirto-ominaisuudella,

Summa	Eräpäivä	Avoinnai	Maksuun
6,00	31.3.2000	3 200,00	
8,00	31.3.2000	628,00	
6,30	3.4.2000	2 116,30	
			10 127,40
			4 500,00
			450,80
			6 938,00
1,00	17.4.2000	450,00	
6,78	17.4.2000	4 211,00	
			4 211,00

Ostolaskut kirjataan ostoreskontraan käsin tai lukemalla viivakoodi.

Saapuneita Finvoice - verkkolaskuja voidaan katsella selväkielisinä laskun näköisinä ja ne lisätään automaattisesti reskontraan

Lasku lisätään käsin, lukemalla viivakoodi tai tuomalla sähköiset Finvoice laskut

myyjälle voidaan tehdä valmis tiliointi/kustannuspaikkapohja, jota täydennetään laskua lisättäessä

lasku voidaan jakaa kirjanpidon ja ostoreskontran kustannuspaikoille

	Ostor kp	Kirjanp kp	Selite	Debet	Kredit	Summa
▶			Luottokorttilasku		2430	119,40
			Google-mainokset	6505		119,40
			Autokulut	6700		
			Atk-komponentit	6920		
			Konttoritarvikkeet	6900		
			Kahvitus	6291		
*						

Asteri yritysohjelmat

- Soveltuvat yritysten käyttöön toimialasta riippumatta
- Soveltuvat erittäin hyvin tilitoimistoille ja kirjanpitäjille
- Ovat moniyritysversioita: niillä voi hoitaa yhden tai useamman yrityksen tehtävät
- Suunniteltu yhden käyttäjän ohjelmiksi. Ne voidaan asentaa (lisenssisopimuksen puitteissa) verkkokäyttöön siten, että useampi käyttäjä voi käyttää vuorollaan samaa aineistoa.
- Vuodesta 1987 alkaen on toimitettu yli 20.000 Asteri ohjelmaa
- Ohjelmat ovat aktiivisessa käytössä yli 6.000 yrityksessä

Ohjelmiin tutustuminen

- Netissä **esittelyversioiden ja luentovideoiden** avulla, jotka ovat asennettavissa www.atsoft.fi/ohjelmat.htm
- **Atsoftin toimistolla** Helsinki Malmi. Sopikaa esittelyaika.
- Henkilökohtaisena esittelynä puhelimitse **netin kautta etäesittelynä**. Etäesittelyssä saat näköyhteyden Atsoftissa olevalle tietokoneelle jota käyttää ohjelmaa esittelevä henkilö ja voit puhelimesta kysellä ja kertoa, mitä ohjelmasta haluat nähdä.

Ohjelmien toimitus

- Ohjelmat voi tilata puhelimitse (09)350 7530 tai tilauslomakkeella www.atsoft.fi/osto.htm
- Ohjelma toimitetaan postitse tai nettilatauksena
- Ohjelman voi myös noutaa, jolloin tarvittaessa asennamme ohjelman koneeseen ja annamme lyhyen opastuksen. Koneen voi myös ottaa mukaa, jolloin asennamme ohjelmat koneelle.
- Ohjelman hintaan sisältyy yhden käyttäjän käyttöoikeus, ohjekirja, asennus-cd ja kahden kuukauden maksuton käyttöönlähtötuki

Käyttöönlähtötuki 2 kk

Ohjelmien hintaan sisältyy kahden kuukauden mittainen maksuton käyttöönlähtötuki. Käyttöönlähtötuki varmistaa, että ohjelma saadaan käyttökuntoon asiakkaan laitteistossa.

Käyttöönlähtötuki vastaa myös niihin ohjelman käyttöön liittyviin kysymyksiin, joihin ei löydy vastausta käyttöohjekirjasta tai netistä.

Käyttökoulutus

Ohjelmat ovat helppokäyttöisiä ja niiden käyttöönotto onnistuu omatoimisesti selkeän ohjelman ja laajan käyttöohjekirjan avulla.

Järjestämme ohjelman käyttöön liittyviä kurssipäiviä. Lisätietoa kursseista osoitteessa <http://www.atsoft.fi/kurssit.htm>

Asiakaskohtaista koulutusta on saatavilla tarpeen mukaan eri veloituksella.

Ylläpitosopimus

Ylläpitosopimus on ohjelman huoltosopimus, joka sisältää neuvontapalvelun (käyttäjätuen) ja ohjelmapäivitykset.

Neuvontapalvelua on saatavilla puhelimitse, sähköpostitse ja netin kautta etäAsterin avulla (Atsoftin neuvoja kytkeytyy asiakkaan koneelle etäAsterin avulla). Neuvontapalvelua on saatavilla rajoitetusti myös iltaisin ja viikonloppuisin.

Ylläpitosopimuksen tehnyt käyttäjä voi asentaa uusimmat ohjelmaversiot Atsoftin kotisivuilta. Toimitamme päivityksen cd-levyllä keskimäärin kerran vuodessa postipäivittäjille.

Lisätietoa ylläpitosopimuksesta www.atsoft.fi/yllasopi.htm

Laitteisto ja käyttöjärjestelmä

Nykyisin myynnissä olevat windows tietokoneet soveltuvat varsin hyvin Asteri ohjelmille.

Ohjelmat toimivat Windows 7, Windows Vista ja Windows XP käyttöjärjestelmissä.

Ohjeita uuden koneen ostajalle www.atsoft.fi/uuskoneo.htm

Asteri hinnasto 24.1.2011

Tietokoneeseen asennettavia työasemasovelluksia ("perinteisiä tietokoneohjelmia")

Kertamaksu: ohjelmaa voi käyttää hamaan tulevaisuuteen

Moniyrityskäyttö vakiona: yrityksiä voi olla rajattomasti

KIRJANPITO	mm. Kirjanpito, alv-laskelma, tilinpäätös, tase-erittelyt	500 €
- Tuloveroilmoitus	Yhteisön sähköinen tuloveroilmoitus, lisäosa kirjanpitoon	300 €
PALKANMAKSU	Palkanlaskenta, kausiveroilmoitus, vuosi-ilmoitus	500 €
LASKUTUS	Laskutus, asiakas- ja tuotekortisto, myyntireskontra	500 €
LÄHETE/LASKUTUS	Laskutus + läheteosa (eLaskut, massalaskutus, suoraveloitus)	800 €
- Lähetelaskutusosa	Lisäosana Asteri laskutukseen, kun on ylläpitösopimus	300 €
	lisäosana Asteri laskutukseen, kun ei ole ylläpitösopimusta	500 €
TILAUSTENKÄSITTELY	Tilaus / toimitusketjun hallintaan.	1.300 €
OSTORESKONTRA	Ostolaskujen seurantaan, tiliöintiin, kustannuspaikkaseurantaan	500 €
ISÄNNÖINTI	mm. taloyhtiön vastikeseurantaan, vuokranantajalle	500 €
TEHTÄVÄSEURANTA	asiakashallinta / CRM tilitoimistoille ja palveluyrityksille	500 €

Ylläpitösopimus

Sisältää käyttäjätuen puhelimitse, sähköpostilla ja etätukena sekä ohjelmapäivitykset

Ohjelmakohtainen: joka ohjelmalle oma ylläpitösopimuksensa

Ohjelmaa voi käyttää myös ilman ylläpitösopimusta

Postipäivittäjälle	Neuvontapalvelu, päivitykset netistä ja postitse kerran vuodessa	alk. 90 € /v
Nettipäivittäjälle	Neuvontapalvelu, päivitykset netistä.	alk. 72 € /v

Päivitykset ei-ylläpitösopimusasiakkaalle

Jos ei ole ylläpitösopimusta ao. ohjelmaan, ohjelman päivitykset ovat maksullisia

Päivitysmaksu	Päivitysmaksu uusimpaan ohjelmaversioon kun ei ole voimassaolevaa ylläpitösopimusta	alkaen 200 €
---------------	---	-----------------

Kurssit, Koulutus, Muut

Kurssipäivä Hki	Aikataulun mukainen kurssipäivä Helsingissä	100 €
- etäkurssi	Helsingin kurssin seuraaminen internetin kautta etäkurssilaisena	100 €
Koulutuspäivä asiakkaan luona	Koulutuspäivä asiakkaan luona alkaen 500 €/päivä, hintaan lisätään matkakulut	alkaen 500 € /päivä
Monen käyttäjän lisenssit	Hinnasto rinnakkaislisenssit ja tilitoimistolisenssit luettavissa www.atsoft.fi/lisenssi.htm	

Hintoihin lisätään arvonlisävero 23 %

Ohjelmat ovat moniyritys / tilitoimistoversioita vakiona soveltuen mm. tilitoimistoille.

Pidätämme oikeuden muutoksiin. Voimassaoleva hinnasto www.atsoft.fi/hinnasto.htm